

ここに「栄養」は足りていますか？ 芸術との出会いは感性を豊かにし、気持ちを落ち着かせてくれます。すぐに出かけられる六甲山と、少し足を延ばしたい瀬戸内海で開催のイベントを紹介しましょう。(鈴江元治、三田由美)



JR宇野近くで展示中の「赤い家は通信を求む」(片岡純也+岩竹理恵)は、さまざまな装置を使って、かつての暮らしを「再生」

球の時間を感じるといふ趣向だ。

期待する。

実行委の合田健さん

島々に意欲作 交流の輪も広がる
瀬戸内国際芸術祭2022
瀬戸内海の12の島と一つの港を舞台にした3年に一度の現代アートの祭典「瀬戸内国際芸術祭」。今年の夏会期が5日(9月4日)に開かれている。5回目の今年は33の国・地域から184組のアーティストが214点の「ダイナミック」な作品を寄せた。岡山県立大学の有志の作品、古い石垣の石や廃船の木材、流木などを高さ9.5メートルに組み上げた。巨体は、大宇宙と自然、人間社会をつなぐ存在を表現している。



香川県の小豆島では神浦地区の巨人像「ダイナミック」が目を引く。伊藤敏光さん(広島市)

●瀬戸内国際芸術祭総合案内所 TEL:087-813-2244 (7~20時) <https://setouchi-artfest.jp/>

ここを充実アート遊ぶ



高橋匡太「ひかりの実 in SIKIガーデン」写真は昨年の展示

今年8月に前倒し。夜の企画も充実し、9月23日(金祝)からは「ひかりの森」夜の芸術散歩」が加わる。高橋匡太さんの「ひかりの実」は笑顔を描いた果実袋に約2500個のLED電球を入れて木々を彩る。飲食店には「六甲味噌」とのコラボメニューなども充実している。



「自然とアートで心のチャージを」と話す六甲山観光の河野有紀さん

●六甲ミーツ・アート芸術散歩2022事務局 TEL:078-891-0048 (平日10~17時) <https://www.rokkosan.com/art2022/>

自然の中をハイキング気分でする六甲ミーツ・アート芸術散歩2022
神戸・六甲山上に点在する10カ所を会場に現代アートを展示する「六甲ミーツ・アート芸術散歩2022」が27日(土)からスタートする(11月23日(水祝)まで)。2010年から毎年開催。自然と独創的な現代アートが同時に楽しめる。今年も若手から気鋭のアーティストまで様々なジャンルの作品が展示される。主催する六甲山観光(神戸市灘区)の河野有紀さんは「今年もアーティスト約40組が出展。六甲山を歩いて見つけた廃材で彫刻した淀川テクニクさんや、風の教会で新作を展開する大巻伸嗣さんら注目作家が目白押しです」と話す。



作品 袴田京太郎「闘う女の子と中国の文盲」2022

劇団☆新感線「薔薇とサムライ2」10月にフェスティバルホールで
天海祐希 12年ぶり“女王” スカッと明るい舞台を

天海祐希が劇団☆新感線に4年ぶりに参戦。2010年に出演したヒット作の続編「薔薇とサムライ2-海賊女王の帰還-」で古田新太とのダブル主演に再び挑む。

17世紀ヨーロッパを舞台に、海賊アンヌ(天海)が混乱を収め、国王となって十数年。アンヌは国民を新たな危機から守ろうと、再び石川五右衛門(古田)と立ち上がる。「誰もが不安と隣り合わせの日々を過ごされている世の中の状況にあって、パツと明るく、スカッとしたい気持ちになっていただける作品を」と意気込む。

「わかりやすい勧善懲悪の話だけど世界情勢を考えると、実は深読みもできる」と古田。高田聖子、生瀬勝久らおなじみの布陣に、神尾楓珠ら若手を加えてチャレンジも忘れない。「世代交代すると暗に言われている?(笑)頼ってきた人は誰でも助けるのがアンヌ。後輩にははじける楽しさを伝えたい」と天海は話す。生バンドの演奏や天海が「大変なんです」と憂う衣装替えにも注目だ。「のびのびと楽しみたい。観客の皆様にも劇場で素敵な時間を過ごしてもらえとうれしい」

▶10月5日(水)~20日(木)、フェスティバルホール(大阪・中之島)▶S席15,800円、A席12,500円ほか▶TEL:0570-200-888、キーワード:インフォメーション

芦屋で育ち、おかげ様で45年。

古道具 美術品買受

「茶道具、書画、西洋骨董など」お気軽にお電話下さい

古美術 あとりえ・むー

〒659-0092 芦屋市大原町 8-2
JR 芦屋駅北東へ3分 山手幹線沿い
TEL:0797(32)0679
HP <http://muu1977.com/>
毎週木曜日 定休
兵庫県公安委員会許可 第631307800008号
営業時間 AM10:00~PM6:00

令和4年(2022年) **8月27日(土)** 13:45 開場 14:30 開演

兵庫県立芸術文化センター KOBELCO 大ホール
◆阪急「西宮北口」駅下車、南改札口から連絡通路にて直結

交声曲 北海道東征
「四季(全曲)」「海ゆかば」

指揮 木許裕介
管弦楽 関西フィルハーモニー管弦楽団
合唱 神戸市混声合唱団

ヴァイオリン 中野りな
Lina Nakano
ヴァイヴァルディ「四季」ソリスト
令和三年 日本音楽コンクールヴァイオリン部門第一位入賞
令和四年 仙台国際音楽コンクール金メダル受賞

大人(18才以上) 3,000円 学生(22才以下) 1,000円
中学生以下 無料 (但し、保護者同伴・要整理券 当日東洋財団受付コーナーでのみ発行、未就学児入場不可)

●芸術文化センターチケットオフィス
TEL: 0798-68-0255 (10:00AM~5:00PM 月曜休*※初日の場合は翌日)
<https://www1.gcenter-hyogo.jp/ticket/>

無料ご招待実施中! ●学生 100名様(先着) ●一般 20組40名様(抽選)
※詳しくは3ページの記事をご覧ください。

■後援: 兵庫県・兵庫県教育委員会 神戸市・神戸市教育委員会 宝塚市(公財)兵庫県芸術文化協会 (公財)神戸市民文化振興財団

主催: 一般財団法人 東洋財団 TEL: 0797-72-7723 FAX: 0797-72-7716 E-mail: ensouka@toyou-zaidan.or.jp

味のホテルグランヴィア大阪 ランチビュッフェがグレードアップして再開

JR大阪駅直結のホテルグランヴィア大阪で、コンクールで受賞歴のあるシェフたちが手がける料理やスイーツ、約50種類が食べ放題のランチバイキングはいかがですか。メインディッシュには、ホテルシェフが丁寧に盛り付けた牛肉のステーキを一人一皿、出来



ホテル総料理長監修のパフォーマンス料理をはじめ約50種類が食べ放題

「牛肉のステーキ オニオンソース」。入店から約30分後に出来立てを席まで

ホテルのフランス料理シェフや宴会料理長が考案した料理やカルパッチョ米料理コンテスト、スイーツコンクールで受賞したアレシメニエーなどが、楽しめる大好評。ディップで食べるパンやドリンクバーも種類豊富に用意されています。

ホテルグランヴィア大阪19階
スカイダイニング「アブ」
TEL 06-6347-1439 (直通)
大阪市北区梅田3-1-1
ランチ11時~15時(LO14時30分)

甲子園100周年に向けて出発 誇れる聖地を目指して記念事業を展開

2024年8月1日に開場100周年を迎える阪神甲子園球場は、1日から「阪神甲子園球場100周年記念事業」を始めた。歴史を支えたいすべての人に感謝を伝え、次の100年に向け、世界に誇れる日本の聖地として球場の価値を高めていくことをねがう。



「阪神甲子園球場100周年記念フリップングトレイン」の運行も開始。車体6両は、漫画9作品と球場の歴史をたどる写真で彩られ、24年12月ごろまで本線を中心にほぼ毎日運行される。車内には球場の歴史を振り返るポスターを掲出し、今後は同

事業のキービジュアルには「ドカベン」巨人の星「タッチ」ダイヤのAなど、甲子園ゆかりの九つの野球漫画がお目見え。特設サイト内の動画でも、キャラクターが出版社の垣根を越えた夢のコラボで集結している。さらに阪神電車では



事業のキービジュアル。特設サイトは https://www.hanshin.co.jp/koshin/100th/

1日にあった甲子園駅での出発式には、かつて青森三沢高校のエースとして甲子園で活躍した太田幸司さんも出席。「車体と車内展示を見るためだけでも乗る価値がある。野球ファンはぜひ一度」と呼びかけた。

第27回 星空ファミリーコンサート 日本センチュリー響 服部緑地で

日本センチュリー交響楽団が本拠地・豊中市のふるさと納税型クラウドファンディングの支援を受け、27日(土)28日(日)19時30分、「第27回 星空ファミリーコンサート2022」をコンサート2022を服部緑地野外音楽堂(北急緑地公園)で開く。参加無料・申し込み不要。昨年に続き、中田延亮指揮



中田延亮(指揮) ©Rikimaru Hotta

「ニルンベルクのマイスタージンガー」より
第一幕への前奏曲★
【28日(日)第2夜】シユト

ラウス二世：喜歌劇「こうもり」序曲、ワルツ「南国のバラ」◎/ヨゼフ・シユトラウス・ポルカ「憂いもなく」◎【両日共通】
指揮者体験コーナー◎ オツフェンバツク・喜歌劇「天国と地獄」序曲よりカンカン◎/ス



開放的な服部緑地 野外音楽堂で開かれた昨年のコンサート

イタリア ボローニャ国際絵本原画展 13日(土)から西宮市大谷記念美術館

イタリア ボローニャ国際絵本原画展が13日(土)~9月25日(日)、西宮市大谷記念美術館で開かれる。これは、1964年から続く世界で唯一の子どもの本専門の国際見本市「ボローニャ・チルドレンズ・ブックフェア」



カ国・地域3873組の応募があった。入選したのは日本人4人を含む29カ国・地域78人。展覧会ではこれら全入選作のほか、特別展示としてSM出版賞を受賞したサラ・マツエツ

ティ(2019年受賞第10回)とチユオペイシン(21年受賞・第11回)の作品も紹介する。関連事業としてワークシヨップなども開かれる。詳しくはホームページ http://otanimuseum.jp/bologna2022/より。入館料は一般200円、高大生600円、小学生400円。TEL 0798-330164。10~17時 9月17日(土)18日(日) 23日(金)祝 24日(土)は19時まで。入館は閉館30分前まで。水曜休館。阪神香櫨園から徒歩約6分。

イベントの開催状況は事前にご確認ください
紙面は、8月4日時点の情報をもとに編集しています。その後、催しが中止・延期になったり、変更されている場合があります。お出かけの際は感染防止対策とともに、開催の状況を、事前に電話やインターネットなどでご確認ください。
朝日ファミリー編集部

残暑お見舞い申し上げます

2022年夏

新しい感動に
出会える夏!

0120-81-4356

FESTIVAL CITY

株式会社朝日ビルディング

〒530-0005 大阪市北区中之島2-3-18 中之島フェスティバルタワー20F
TEL (06) 6231-7501

Asahi Printech

株式会社朝日プリンテック

大阪支社
〒530-8211 大阪市北区中之島2-3-18
TEL 06-6201-4671 (代表)
FAX 06-6209-7035
http://www.asahi-pt.co.jp/

DAIKO WEDO creative & development inc.

株式会社大広WEDO

https://www.daiko-wedo.co.jp

朝日優良住宅推進グループ 協同関西匠の会

関西匠の会は「家づくりの匠」を紹介します。

06-6224-7887
http://www.kansai-takumi.com
Eメール=takumi@kansai-takumi.com

ヴァイオリン 中野りな

2021年
日本音楽コンクール第1位
2022年
仙台国際音楽コンクール優勝

次代を担う若手音楽家が兵庫でコンサート

8/27 (土) 14:30開演

兵庫県立芸術文化センター KOBELCO大ホール



高3の逸材が奏でる
ヴィヴァルディ「四季」
中野りなの演奏曲はヴィヴァルディの「四季」(全曲)。小中高生の弦楽奏者が集まるスーパーキッズ・オーケストラの拠点・兵庫で初となる演奏会を前に「緊張している」という中野は「四季」という題は作曲家ではなく、後から付けられたものですが、演奏していると、四季それぞれの風景や音などがはつきりと感じられます。多彩な自然の表現を楽しみながら演奏したい」と言います。

ヴァイオリンの魅力は「人間味のあるとても温かい音。体の近くで演奏するので、奏者の人間性や様々な感情が直接伝わります。丸みのある温かい音が出せた時はとても幸せな気持ちになる」そうです。
西洋音楽を日本に紹介した信時潔「海道東征」
中野との共演を「一期一会の、火花を散らすような演奏にしたい」と楽しみにしているのは、指揮者の木許裕介。

代を兵庫で過ごし、2018年BMW国際指揮コンクールで、日本人初の第一位に輝いた期待の新星が、関西フィルハーモニー管弦楽団、神戸市混声合唱団とともに、大阪出身の作曲家、信時潔(1887~1965)が手掛けた交声曲「海道東征」(作詞・北原白秋)と「海ゆかば」(「万葉集」大伴家持長歌より)を演奏します。

西洋音楽の手法を日本の音楽界に取り入れた信時の音楽は、音の広がりや大きな特徴。格調高い響きを生かし、壮大でドラマチックな絵巻物をひもといていくように作り上げたい」と話す木許のタクトさばきが楽しみです。



7年前に「未来の楽器をテーマにした音楽番組」に出演後、数々のコンクールで才能を認められていた高3のヴァイオリニストをソリストに迎えるコンサートが27日(土) 兵庫県立芸術文化センター KOBELCO大ホールで開かれます。
※詳細は1面記事下広告をご覧ください

指揮：木許裕介



© Yasutaka Eida

管弦楽：関西フィルハーモニー管弦楽団



合唱：神戸市混声合唱団



© s. yamamoto

このコンサートに無料招待申し込みは8/21(日) 必着

コンサートを主催する一般財団法人 東洋財団は「若い演奏家が活躍する演奏会に、多くの人たちに来てほしい」と学生と一般に分けて無料招待を実施します。

◎学生100人(先着)の申し込みは
右の二次元コードから



◎一般20組40人(抽選)の申し込みは「住所・氏名・連絡先を明記して下記のメールアドレスへ

Eメール: ensoukai@toyo-zaidan.or.jp

※当選発表はチケットの発送をもって代えます。お預かりした個人情報はチケットの発送以外には使用いたしません

一般財団法人 東洋財団とは <https://toyo-zaidan.or.jp>

2018年1月、次代を担う青少年を応援することを目的に設立し、主に次のような事業を展開している。①給付型奨学金事業(兵庫県下の高校生対象、累計205人に支給)②芸術文化振興事業③里親・養親を探す公益社団法人 家庭養護促進協会の「愛の手運動」を支援

～花とイングリッシュガーデンに想いをよせて～ イーダ・ヴァリッキオアート展

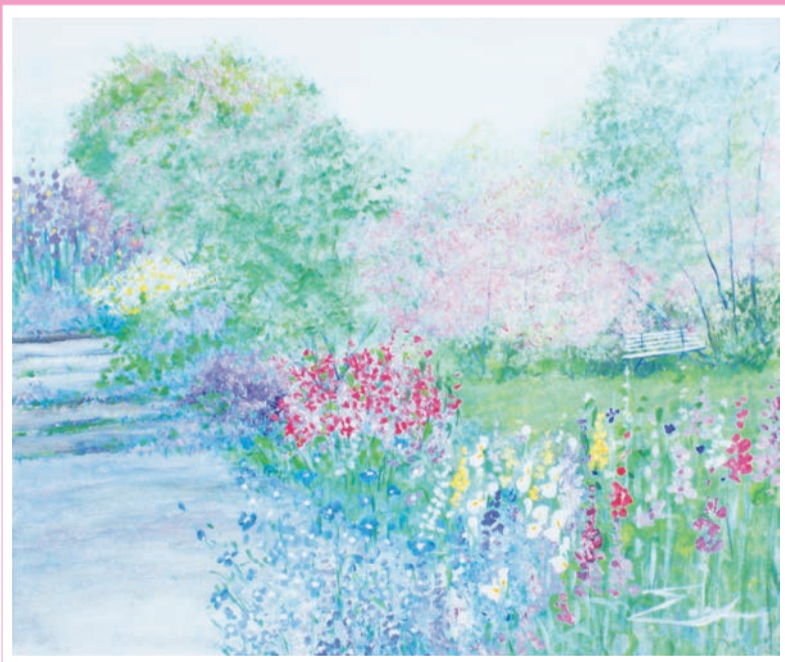

特別提供作品 「シーズン ジョイ」

会期 8月24日(水)～30日(火)
11:00～20:00 (最終日は午後17:00閉場)

会場 大丸神戸店
7階くらしのギャラリー

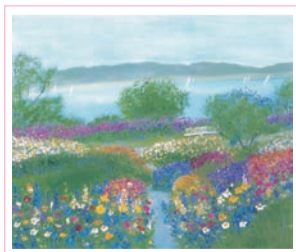

「ピクティアン ホリディ」

「花庭に足を踏み入れたその瞬間の喜びを、ひと筆の想いととも伝えたい」そう語っていたイーダさん…。本展では、アクリル画を中心に記念版画やアートグッズなどを一堂にご紹介します。

〈お問い合わせ〉
大丸神戸店 くらしのギャラリー
TEL.078(331)8121 (大代表)

入場無料・展示販売



2023年
オリジナルカレンダー



「プレゼント」
同書を読者5人に、
6面のプレゼント
欄を参照して「歴史
街道係」へ。

歴史街道を「ぶらりぶらり旅」 協議会設立30周年 ガイド本を出版

歴史街道推進協議会(大阪市北区)が設立30周年を記念して出版した「あおぞらわんこの歴史街道ぶらりぶらり旅」II写真IIが好評だ。協議会は日本の歴史文化、伝統が積み重なる伊勢・飛鳥・奈良・京都・大阪・神戸の約300キロを観光ルートにしようとして1991年に設立。同書は94年から毎年実施している「歴史街道係」が担当。問い合わせはTEL06・62223・7744、歴史街道推進協議会へ。

「服の清涼剤のようなフォトエッセイ 山折氏と太田氏」こころの風景」出版

京都市在住の宗教学者で名随筆家としても知られる山折哲雄さんの書き下ろしを含む52編と、奈良県在住の写真家・太田順一さんの未発表作を含む写真56葉を絶妙に配したフォトエッセイ「こころの風景」が6月、海風社(大阪市)から出版された。山折さんが朝日新聞に連載していた「古都さんぽ」山折哲雄が歩く「こころの風景」に初出した名文を含むエッセイ。



「こころの風景」文・山折哲雄/写真・太田順一 (A5判218頁、カラー)定価2,200円

「まえばき」で山折さんは「コラボ」というのがよくわからなかった。(中略)けれども、どこか面白そうなお話だ。この面白さは残ったという感じが残った。然や風景、事物を切り取った太田さんの写真の「異物」感が、世界を広げ、読後感をより豊かにしている。

広告

※申込は、8月26日まで。
※いただいた個人情報は、商品の発送、およびご案内以外には一切使用いたしません。

米ぬか美人 NS-Kうるおいシリーズ

■「うるおい化粧水」(200ミリℓ・約2カ月分)3,850円。「うるおいクリーム」(60g・約2カ月分)4,950円。
■上記の「うるおい化粧水」と「うるおいクリーム」を含むお得な【花柄トートバッグ付きセット】合計8,800円が特別価格**3,980円**に。水彩花柄バッグ付き。※全て税込み、送料無料。米ぬか美人を初めて購入の人、または直近1年間で購入の無い人限定(1世帯につき1セット)。
係名:03204うるおい係

■日本盛株式会社 通販事業部
〒662-8521 兵庫県西宮市用海町4-57
☎0120-44-2828 (午前7時から午後9時受付)
FAX0120-688-565 (24時間受付)
FAX・ハガキでの申込は、氏名(フリガナ)、電話番号、〒住所、生年月日、03204うるおい係を明記。商品は注文確定後10日以内でお届け。支払いはクレジットカード、または商品到着後、2週間以内に郵便振替(現金支払いの場合別途110円(税込)必要)、コンビニ(手数料無料)で。但し、同社規定により代金引換・クレジットカード払いに変更になる場合あり。返品は原則未開封に限り、商品到着後7日以内(返送料自己負担)に。※お届けはご本人様宛とさせていただきます。



華やかな水彩花柄バッグが付いて特別価格3,980円
サイズ:約200×200×100㎜。(開口290㎜) 素材:ポリ塩化ビニル、ポリエステル(バッグのデザインが予告なく変更になる場合あり)

「これ良いわよー!」。
酒販店の「奥様」の声をきいて、
「米ぬか美人」日本盛(兵庫県西宮市)が手掛ける自然派化粧品で、30年以上たった今も選ばれている。特に、通販限定ながら根強い人気を誇るのが「米ぬか美人うるおいシリーズ」だ。
「米ぬか」といえば「ぬか袋」。「米ぬか美人」の開発も、担当者がぬか袋を使っていたことから始まりました。「うるおい」シリーズでは米ぬか*と二糖に、



「米ぬか美人 NS-K うるおい化粧水」(写真は120ミリℓ)。米ぬか*1や日本酒酵母*3など、酒蔵ならではの自然な潤いがハリ・ツヤをもたらす

世界で唯一のつや肌酵母も配合

杜氏の美しい手
この酵母は他と比べてアミノ酸が豊富。キメが整ったハリのある明るい素肌、まさに「つや肌」へ導くから「つや肌酵母」と呼ぶ。「うるおい」が違いますが、ぜひ一度お試しください(村上千代)。
杜氏の手はしっとりすべすべで美しい。それは、米ぬかや酵母の力によるもの。この組み合わせを高い品質で実現できたのも日本盛だから。今回は化粧水とクリームの特別セットを販売する。
*1 保湿成分 *2 「日本盛つや肌酵母」(商標登録済み) *3 酵母エキス(整肌成分)

美肌へ

Information Bihadee

日本盛のロングセラー

しっとり、米ぬかの潤い

米ぬか美人 NS-Kうるおいシリーズ ■日本盛(株)

世界で唯一*2の日本酒酵母*3も配合して「います」と同社の村上百代さん。

キメの整った素肌へ

「日本酒は、お米の発酵食品。発酵させることで、アルコールやアミノ酸、ビタミンなどの有用成分が生成されます。素材の長所を引き出す「発酵」を活用した、健康食品を作りました」と話す。

植物生まれの酵素

1袋(62粒・約1カ月分)。通常価格2,380円をお試し価格**1,500円**。さらに送料無料で。すべて税込み。※同商品を初めて購入する人、及び直近1年で購入履歴のない人に限る。お届け先は購入者本人限定。1世帯1回限り3袋まで。
係名:03204酵素係

■日本盛株式会社 通販事業部
〒662-8521 兵庫県西宮市用海町4-57
☎0120-44-2828 (午前7時から午後9時受付)
FAX0120-688-565 (24時間受付)
FAX・ハガキでの申込は、氏名(フリガナ)、電話番号、〒住所、生年月日、袋数、03204酵素係を明記。商品は注文確認後10日以内にメール便でお届け。支払いはクレジットカード、または商品到着後、2週間以内に郵便振替(現金支払いの場合別途110円(税込)必要)、コンビニ(手数料無料)で。但し、同社規定により代金引換・クレジットカード払いに変更になる場合あり。返品は原則未開封に限り、商品到着後7日以内(返送料自己負担)に。

有機農園で育てられた野菜を使い、栄養を飲みやすくカプセルに

「必要なものはしっかり摂りたい。ただ、余計なものには要らない」とそんな人に評判なのが、創業130余年の清酒メーカー・日本盛(兵庫県西宮市)が販売する「植物生まれの酵素」。同社が日本酒造りで培ってきた、発酵の知見を活かして生まれた健康食品だ。利用者からは、「シヤキツとする」「朝からスッキリ気分」とにかくすごい!」など、大反響を呼んでいる。

130種類の植物から生まれた酵素

長く続けやすいよう、飲みやすいカプセルを採用。また、「酵素は高価」というイメージを払拭する、手頃な値段も魅力のひとつ。調子が気になる人や朝から爽快でいたい人は、「発酵」のプロが作った酵素を試してみたいかがだろうか。

毎日スッキリ
発酵の力で

元気に

Information Genkini

発酵のプロ・日本盛の「酵素」がすごい

植物生まれの酵素 ■日本盛(株)

この凝縮エキスに、さらに「酒粕」由来の乳酸菌を配合。栄養豊富な酒粕には、今話題の乳酸菌が多く含まれており、1日の目安量2粒で10億個もの乳酸菌を摂ることができる。オリゴ糖や食物繊維なども加え、美容と健康の両方を支えてくれる。

130種類もの野菜や果物を2年熟成発酵させエキスに



海から山へ 人気観光地をおもてなしで結ぶ 「四国まんなか千年ものがたり」が運行5周年



大歩危では渓谷美を生かした「三好ジオパーク構想」が進む

吉野川の激流によってつ
くられた渓谷が約8キロにわ
たって続く「大
歩危小歩危」。
駅近くから観
光遊覧船に乗
って奇岩や巨
岩を間近に眺
めると、2億年
にも及ぶ大自
然の迫力に圧
倒される。

大歩危から
車で約30分の深
い山あいに架か
るのが「祖谷の
かずら橋」。長
さ457m、幅2.5m。
踏み板のすき間
からは約14m下の川面が丸
見えで、こちらもスリル満点
だ。近くには落人伝説を今
に伝える平家屋敷が急斜
面へはばりつくように立ち、
最も美しい季節を迎える。



深い谷に架かる「祖谷のかずら橋」は山嵐風情とスリル満点



木が温かい雰囲気を醸し出す車内

「日本のたまたまがコン
セプトの3両編成は、木をふ
んだんに使ったインテリアが
古民家を思わせて、心温まる雰
囲気。低い位置からの照明は、
トンネルに入る度に幻想的
な空間を生み出す。1号車は
「春萌(はるあかり)の章」、2号

車は「夏清(なつすが)
の章」、冬清(ふゆ
すがし)の章」、3号
車は「秋彩(あきみ
のり)の章」。豊かな
自然と四季
を感じる趣
向が凝らさ
れている。

桃の節句になると、弁当を
持つて近くの山へ出かけて一日
を過ごす「遊山」を楽しんでい
たという徳島。「四国まんなか
千年ものがたり」は日常を離
れて、おとなの遊山をのん
びり列車で楽しんでもらおう
と誕生した。

「おとなの遊山箱」は三段重
紀行」では、
乗客数が7万人を突破
したの、36のトンネル、146
の橋梁を渡るという変化に富
んだ車窓とともに、停車駅ごと
にホームで物産販売や記念
撮影があるなど、地元と一体
となった取り組みも原動力だ。
※運賃・料金は多度津〜大歩
危片道・大人1人4,000円。
紹介した食事は要予約。

紀行」では「さめぎこ
わり食材の洋風料理」
(5,600円)を提供する。
沿線住民によるおもて
なしも拡大。6月に累計
乗客数が7万人を突破
したの、36のトンネル、146
の橋梁を渡るという変化に富
んだ車窓とともに、停車駅ごと
にホームで物産販売や記念
撮影があるなど、地元と一体
となった取り組みも原動力だ。
※運賃・料金は多度津〜大歩
危片道・大人1人4,000円。
紹介した食事は要予約。

「日本たまたまがコン
セプトの3両編成は、木をふ
んだんに使ったインテリアが
古民家を思わせて、心温まる雰
囲気。低い位置からの照明は、
トンネルに入る度に幻想的
な空間を生み出す。1号車は
「春萌(はるあかり)の章」、2号

車は「夏清(なつすが)
の章」、冬清(ふゆ
すがし)の章」、3号
車は「秋彩(あきみ
のり)の章」。豊かな
自然と四季
を感じる趣
向が凝らさ
れている。

「おとなの遊山箱」は三段重
紀行」では、
乗客数が7万人を突破
したの、36のトンネル、146
の橋梁を渡るという変化に富
んだ車窓とともに、停車駅ごと
にホームで物産販売や記念
撮影があるなど、地元と一体
となった取り組みも原動力だ。
※運賃・料金は多度津〜大歩
危片道・大人1人4,000円。
紹介した食事は要予約。

「おとなの遊山箱」は三段重
紀行」では、
乗客数が7万人を突破
したの、36のトンネル、146
の橋梁を渡るという変化に富
んだ車窓とともに、停車駅ごと
にホームで物産販売や記念
撮影があるなど、地元と一体
となった取り組みも原動力だ。
※運賃・料金は多度津〜大歩
危片道・大人1人4,000円。
紹介した食事は要予約。

「おとなの遊山箱」は三段重
紀行」では、
乗客数が7万人を突破
したの、36のトンネル、146
の橋梁を渡るという変化に富
んだ車窓とともに、停車駅ごと
にホームで物産販売や記念
撮影があるなど、地元と一体
となった取り組みも原動力だ。
※運賃・料金は多度津〜大歩
危片道・大人1人4,000円。
紹介した食事は要予約。

「おとなの遊山箱」は三段重
紀行」では、
乗客数が7万人を突破
したの、36のトンネル、146
の橋梁を渡るという変化に富
んだ車窓とともに、停車駅ごと
にホームで物産販売や記念
撮影があるなど、地元と一体
となった取り組みも原動力だ。
※運賃・料金は多度津〜大歩
危片道・大人1人4,000円。
紹介した食事は要予約。

瀬戸内国際芸術祭2022が開催中の香川・
多度津と、徳島・大歩危を結ぶJR四国の観光
列車「四国まんなか千年ものがたり」が今年で
運行開始から5周年を迎えた。穏やかな讃岐
平野から吉野川周辺に広がる日本屈指の渓谷へ、
人気の観光ルートを紹介しします。(1面参照)



車両ごとに四季をイメージしてデザインされた「四国まんなか千年ものがたり」



六甲アイランドの都会的な景色の中に農園が出現

「開業30周年 地域に愛されて進化中
神戸ベイシエラトン
ホテル&タワーズ」
神戸ベイシエラトン
ホテル&タワーズが開
業30周年を迎え、地域に
愛されるホテルに向けた
取り組みを進めている。
1992年に開業し
た同ホテルは2011
年からホテルニューアワ
ジが運営。13年6月に淡
とサービスを強化して
きた。

最近では昨年春、北隣
のビル屋上に登場した
「シエラトンファーム」
が話題。都市の中で農
業に親しんでもらおう
と、3層四方の貸し農
園を16枠設けたところ、
キャンセル待ちが
出るほど人気に。近郊
いた「月とつぎぎ」を思い
出した。自らを犠牲にし
たウサギを神が月に昇
らせたとする昔話。ナガ
ノは「ともに静寂、間な
ど、見えない要素を大切
にするクラシック音楽と
能が交錯することで、次
世代に伝える新しい文
脈が生まれる」と話す。

路島や地元・神戸の生産
者から直接届く野菜や
フルーツなどを販売す
るフードセレクトショッ
プ「シエラトンマルシェ」、
14年4月に地下から湧
き出る源泉かけ流しの
神戸六甲温泉「演泉」を
オープンするなど、施設
とサービスを強化して
きた。

農家は定期的に訪れ、六
甲アイランドに交流の輪
が広がっている。
館内レストランでは
「兵庫テロワール 食フェア」
を31日(水)まで開催
中。県産の山海の幸をふ
んだんに使ったダイナー
やランチ、バイキングが
充実している。同ホテル
の三輪谷光雄名誉総支配
人は「ホップ、ステップ、
ジャンプでまだまだ進化
していきたい」と話す。



「兵庫テロワール 食フェア」を開催中



ケント・ナガノ (Photo: Antoine Saito)

「世界的指揮者と能楽師がコラボ
「月に憑かれたピエロ」と新曲
世界的指揮者ケント・
ナガノと観世流能楽師・
山本章弘が共演する舞台
「The spirit of
the Moon」月に
憑かれたピエロと新作



後シテの月詠の神の装束を
公開した山本章弘さん

ナガノは祖父母
の出身地・熊本で、
月に照らされた野
外劇場を見てこの
曲を連想。さらに幼
少期に祖母から聞
いた「月とつぎぎ」を思い
出した。自らを犠牲にし
たウサギを神が月に昇
らせたとする昔話。ナガ
ノは「ともに静寂、間な
ど、見えない要素を大切
にするクラシック音楽と
能が交錯することで、次
世代に伝える新しい文
脈が生まれる」と話す。

ナガノ定番のレパー
トリ、シエンベルク
の「月に憑かれたピ
エロ」を、山本の5
作目の新作能の中
入りに、ハンブルク
交響楽団室内アン
サンブルとメゾソ
ラノ歌手・藤村実穂
子の演奏で届ける。

「声をかけていただき
光栄です」と話す山本は、
ルーモアの国際演劇祭に
参加するなど多彩に活動。
約1年半、ナガノとリモ
ーで打ち合わせを重ねて
きた。初演は前日、熊本の
八千代座。大阪公演はア
ーツサポート関西が支援
しクラウドファンディング
を実施。詳しくは山本能
楽堂のホームページへ。
オンライン視聴もできる。

お申し込みはご利用日の6カ月前から受け付け 講演会・コンサート・演劇・発表会・展示販売会等

アクセス 良好の 千里中央

多目的に使えて 手頃な料金システム

可動式グリッド天井は照明器具などの取付けが簡単で、目的に合わせた演出効果が発揮できます。音響卓、調光卓を使えばさらに演出効果も上がります。およそ70人から250人まで人数に応じた会場づくりが可能です。搬入エレベーターも大きく、常設ステージを取り外す(別途料金が必要)こともできます。千里中央の中心に位置してアクセスもよく、展示販売会や内見会にも使い勝手は良好です。

ホール基本料金(9:00~21:00)

	子ども発表会	コンサート	講演会	展示販売会
平日	80,000	90,000	115,000	140,000
土・日・祝日	100,000	115,000	145,000	175,000

基本料金には会場全体の照明、付帯音響設備、イス、机なども含まれます。(単位:円・消費税別)

※但し、ピアノ、調律、舞台演出用照明器具、演台、OHP、ホワイトボード、ビデオプロジェクター、音響・照明技術料、等は別途料金が必要です。詳細はホールまで。

駅のすぐ近く 傘もささずに 交通至便

お問い合わせ・お申し込みは
A&H ホール TEL.06-6873-2607 FAX.06-6873-2615 〒560-0082 豊中市新千里東町1丁目5-3

ブランドまとめてサロンで試着 ルクア大阪が服選びの新提案



「ルクア1100」5階にオープンした
シェアブティック「E SALON」

JR大阪駅の「ルクア1100」5階に、複数店舗の商品を一度にまとめて試着できるシェアブティック「E SALON」が5月にオープンし、話題を呼んでいる。

約230平方メートルのサロンにはプライベートフィットニングスペース

を7部屋設置。「アダルトペ」「ジャーナルスタンダード」など、ルクア大阪に出店する50のブランドから、気になる商品を手軽に選べ、まとめて試着・購入できる。試着・購入できる商品が最大の特長だ。

スマートフォンに無料アプリをダウンロード。アプリを起動し館内の店舗を回り、好きな商品のタグを撮影し、アプリ内の「ワードローブ」に追加。試着する服が決まるとサロンスタッフが各店から商品を集め、プライベートフィットニングルームに15着まで

スマートフォンの無料アプリをダウンロード。アプリを起動し館内の店舗を回り、好きな商品のタグを撮影し、アプリ内の「ワードローブ」に追加。試着する服が決まるとサロンスタッフが各店から商品を集め、プライベートフィットニングルームに15着まで

「従来の買い物物の概念が変わる新しい体験をお届けしたい」と担当者も期待する。



客は各店舗で気に入った商品のタグを撮影する

「ルクア1100」5階にオープンしたシェアブティック「E SALON」が5月にオープンし、話題を呼んでいる。約230平方メートルのサロンにはプライベートフィットニングスペースを7部屋設置。「アダルトペ」「ジャーナルスタンダード」など、ルクア大阪に出店する50のブランドから、気になる商品を手軽に選べ、まとめて試着・購入できる。試着・購入できる商品が最大の特長だ。スマートフォンに無料アプリをダウンロード。アプリを起動し館内の店舗を回り、好きな商品のタグを撮影し、アプリ内の「ワードローブ」に追加。試着する服が決まるとサロンスタッフが各店から商品を集め、プライベートフィットニングルームに15着まで

「従来の買い物物の概念が変わる新しい体験をお届けしたい」と担当者も期待する。

「従来の買い物物の概念が変わる新しい体験をお届けしたい」と担当者も期待する。

プレゼント

5本3人 奈良の6代続く柿農家と酒問屋が考えたサイダー

奈良は良質の富有柿がとれることで有名。吉野山麓(さんろく)で6代続く農家「堀内果実園」と酒問屋「泉屋」などが、共同で開発。柿の実をピューレ状にして風味をより引き出し、柿の味を生かしたサイダーが誕生した。そのままはもちろん、日本酒と割ってもおいしい。スーパーや土産物店で発売中。5本セットを3人に。応募＝「富有柿サイダー」係



1本216円(200mlリットル)。
問い合わせ先 TEL0747-20-8013

2枚2人 「展覧会 岡本太郎」10月2日(日)まで 大阪中之島美術館で開催中

1970年日本万国博覧会(大阪万博)のテーマ館「太陽の塔」で知られ、幅広い世代の人々を魅了した岡本太郎の芸術人生を振り返る大回顧展が10月2日(日)まで大阪中之島美術館で開催中。代表作はもちろん、これまであまり注目されてこなかった晩年の作品なども紹介している。入場は日時指定制、30分ごと。公式サイト <https://taro2022.jp/> で確認を。観覧券(大人1,800円)を2枚セットで2人に。応募＝「展覧会 岡本太郎」係

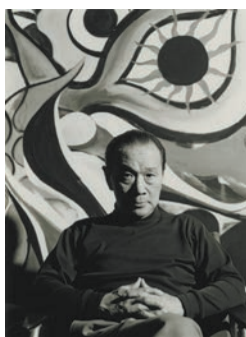

©岡本太郎記念現代芸術振興財団

希望の係名と干住所・氏名(ふりがな)・電話番号・性別・年齢を明記し下記から応募を。
▶Fax 06-6201-3329 ▶web <https://questant.jp/q/asahifamily0812>
※多数は抽選。発表は発送をもって代えます。 ※お寄せいただいた個人情報
はプレゼントの発送と読者の属性確認のため利用させていただきます。
18日(木)必着

私の街から

◆特別展「生誕100年 山下清展 一百年目の大回想」 28日(日)まで、10～18時(入館は17時30分まで)。神戸ファッション美術館(六甲ライナーアイランドセンター、TEL 078-858-0050)。

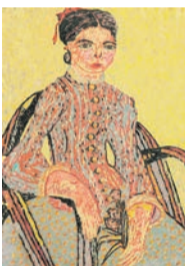

〈ラムスメ(娘)ーゴッホによる〉貼絵 / 1940(昭和15)年 ©Kiyoshi Yamashita/STPEast 2022

18歳から放浪の旅を始め、旅先の風景を緻密(ちみつ)で色鮮やかな貼り絵に描き「放浪の天才画家」と称された山下清の特別展。代表的な貼り絵を中心に、油彩、水彩画、ペン画、少年期の絵など、初公開を含む約170点を展示する。一般1,000円、65歳以上・大学生500円、高校生以下・神戸市在住の65歳以上無料。月曜休館。

◆企画展 ガラスペン 10月4日(火)まで、10～19時(入館は18時45分まで)。KOBETON びん玉ミュージアム(JR三ノ宮、TEL 078-393-8500)。近年人気が高まっ

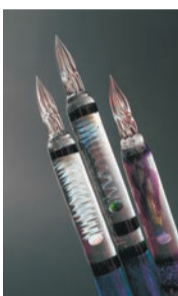

HASE硝子工房作品

ているガラスペンを集めた、目にも涼しい企画展。38名の作家の手による約300点を展示する。ランプワークガラスミュージアムならではの視点で、ガラスアートとしての多彩なガラスペンの魅力を紹介。大人400円、小中学生200円、ひょうごっ子ココロンカードの提示で兵庫県内小中生無料。無休。

◆誰かに伝えたい「身近な自然」絵はがき大募集! 2022

伊丹市内の郵便局、伊丹市昆虫館、市立図書館「ことば蔵」は、虫や鳥、花や風景など「身近な自然」を題材にした絵はがきを募集。郵便はがき(63円)の裏面に「身近な自然」を描き、表

面に宛先と、自身の干住所・氏名・電話番号を記入し、各施設に直接持参または郵送で応募。郵送は〒664-0015伊丹市昆陽池3-1、伊丹市昆虫館 自然絵はがき係へ。31日(水)消印有効。問い合わせは伊丹市昆虫館 TEL 072-785-3582(9時30分～16時30分、火曜休館)。



2021年度受賞作品



露の団姫

月亭文都

林家花丸

【第一部】落語(松山鏡露の団姫、落語「ろくろ首」林家花丸、落語「茶屋迎」月亭文都×吉田光華(乙女文楽) 【第二部】辰馬朱満子さん(白鷹緑水苑総合プロデューサー)と河内厚郎さんのトーク(聞き手・林家花丸、乙女文楽「藤娘」吉田光華、落語「中村仲蔵」林家染一) 3,500円(全席指定)。予約・問い合わせはTEL 0798-968-0255、芸術文化センターチケットオフィスへ。



林家染二

西宮市松原町にある染殿池は、大陸から来た漢織(アヤハトリ)、呉織(クレハトリ)という織姫たちが、日本に染織の技術を伝えた場所といわれている。二人の名は今も市内の津門綾羽町、津門呉羽町の地名に残る。この故事にちなみ、1985年に「上方の古典に親しむ会」が「染」の字が芸名に入った落語家たち(林家染丸一門)を招いて始まった「染殿寄席」。文芸評論家

10年ぶり 9月に兵庫県立芸術文化センター

で兵庫県立芸術文化センター特別参与の河内厚郎さんの事務所が引き継ぎ2012年まで開催されてきたが、10年ぶりに復活することになった。 9月10日(土)14時、兵庫県立芸術文化センター神戸女子学院小ホールで、2部構成で落語4題に、人形芝居発祥の地といわれている西宮にちなみ、女性一人で1体の人形を遣う乙女文楽、トークと盛りだくさんだ。

西宮ゆかりの「染殿寄席」が復活

北大阪急行で「謎解きゲーム」

北大阪急行電鉄は「北鳩家族」を探して沿線再発見 北大阪急行電鉄は「北鳩家族」を探して沿線再発見。謎解きゲーム「北鳩家族(きたきゅうふあみり)」と不思議な緑の地図を、来年3月31日(金)まで催している。 北急の各駅周辺に仕掛けられた謎を解きながら、ゴールを目指す体験型ゲーム。同社のキャラクター「北鳩家族」のお父さんの「ぼーた」が 北急の各駅周辺に仕掛けられた謎を解きながら、ゴールを目指す体験型ゲーム。同社のキャラクター「北鳩家族」のお父さんの「ぼーた」が 北急の各駅周辺に仕掛けられた謎を解きながら、ゴールを目指す体験型ゲーム。同社のキャラクター「北鳩家族」のお父さんの「ぼーた」が



参加には千里中央、桃山台、緑地公園の各駅、服部緑地の同植物園と管理事務所まで

北急の各駅周辺に仕掛けられた謎を解きながら、ゴールを目指す体験型ゲーム。同社のキャラクター「北鳩家族」のお父さんの「ぼーた」が 北急の各駅周辺に仕掛けられた謎を解きながら、ゴールを目指す体験型ゲーム。同社のキャラクター「北鳩家族」のお父さんの「ぼーた」が



北大阪急行は地域密着を推進中

朝日新聞地域面の編集業務

朝日新聞100%出資 (株)アサヒ・ファミリー・ニュース社 編集部勤務

当社が制作受託している朝日新聞地域面のお仕事です。各地取材拠点から集まる記事の編集で、あなたの力を発揮しませんか。応募秘密厳守。応募書類は返却しません。

- 応募締め切り/9月22日(木)必着
- 試験日/9月30日(金) ※書類選考の上、通過者に電話で連絡します
- 資格/大卒以上(短大卒可)。新聞制作に興味のある方
- 雇用形態/契約社員。1年契約、最長3年(昇給あり) 習熟度・適性により正社員登用の途あり
- 採用人数/若干名
- 待遇/給与当社規定による。交通費支給、各社保完備(朝日新聞健康保険組合) 4週8休。勤務は13:00~21:00/13:30~21:30/14:00~22:00 8時間勤務(休憩1時間含む)、年間休日107日、有給休暇あり
- 勤務地/大阪市北区中之島2-3-18 中之島フェスティバルタワー11階 アサヒ・ファミリー・ニュース社 編集部
- 入社日/2022年11月1日(火)
- 応募必要書類/履歴書(写真貼)、職務経歴書
- 応募先/株式会社アサヒ・ファミリー・ニュース社採用AF係 〒530-8255 大阪市北区中之島2-3-18 中之島フェスティバルタワー10階 TEL06(6201)3328 saiy@asahi-family.com <https://asahi-family.com>

11月 勤務開始

朝日新聞地域面の編集業務

三田駅から車で約10分。  神戸三田メモリアルパーク

神戸・三田メモリアルパーク

お盆の 樹木葬 フェア

お盆こそ供養を



ガーデニング樹木葬

神戸・三田の六甲山麓を一望できる場所で、
あなたらしい祈りの形が見つかる。

生前契約
可能

自然と庭園が調和したガーデニング樹木葬は、明るい
雰囲気の園内に綺麗に手入れされた墓域と彩りの草花
に包まれて心安らぐ気持ちの良い空間が広がります。

彩りある花々が植えられた
専用ガーデニング区画

全区画安心の
ヤシロの永代供養付

三田駅から車で10分
便利なアクセス

最大4名まで納骨可能な墓石タイプ **カシオペヤ**



残り9区画

2名まで納骨可能な花壇タイプ **スピカ**



残り18区画

専用花壇
可能

彫刻が
可能

選べる
石種

補助金が
適用可能!

100万円 (税込)

専用花壇
区画

名前の
彫刻

選べる
石種

補助金が
適用可能!

70万円 (税込)

そこに眠る家族もお参りする家族にも優しい、暖かな
花壇の中に佇む墓石が特徴的なお墓です。彫刻は
2ヶ所に可能です。

墓石を花々の近くに設えた区画で、お参りしやすい
テラスに色とりどりの輝きを持つ洗練された洋風墓石
を設置するお墓です。

□カシオペヤ・スピカ／墓地使用料・基本彫刻料・管理料・永代供養料を含む。角地、前地は別途各5万円必要。

ヤシロ終活応援プロジェクト

終活応援 フェア

生前契約特典付き

期間
8/6(土)から
8/28(日)
まで

生前でのご検討をヤシロが応援!
お墓購入補助金

最大 **10万円**

※期間中のご契約に限ります。

※補助金額は商品によって異なります。生前契約特典の画像はイメージです。詳しくはお問い合わせください。



【お盆の墓じまい無料相談会も同時開催】

お問い合わせは

営業時間 午前9:00~午後6:00

イシワ ヤシロ

0120-140-846

詳しくはホームページへ

ヤシロ

検索

○所在地:大阪府箕面市稲1-4-3○お客様の個人情報は法律に基づいた警察等の行政機関や司法機関からの要請があった場合を除き、第三者には提供いたしません。○広告有効期限/2022年8月28日まで○画像は全てイメージです。○神戸三田メモリアルパーク所在地:兵庫県神戸市北区道場町塩田3159-1/事業主体:宗教法人 観世寺/総面積:20,103㎡/総区画数:3,000区画/経営許可番号:神保健生第738号/車:JR福知山線「道場駅」から約3.1km約9分。電車:JR福知山線「三田駅」無料送迎バス約4.6km約10分。

第33回 兵庫県 私立中学・高等学校

主催：(株)アサヒ・ファミリー・ニュース社 協賛：参加私立中学・高等学校

進学セミナー & 相談会

入場無料

9月23日 金祝

12:00~13:50 / 14:10~16:00

三宮コンベンションセンター 5階

神戸・阪神間の私立中学・高校への進学を目指す子どもの保護者を対象に、「第33回兵庫県私立中学・高等学校進学セミナー&相談会」を9月23日(金・祝)に神戸・三宮の三宮コンベンションセンター5階で開催。感染症対策として、午後の2部制、事前申し込み制とします。各校の特色や魅力を感じられるイベント。お早めにお申し込みください。

事前申し込み制

申し込みはこちらから！
先着順受け付け



●変更の場合がありますので、最新の情報はこちらから確認してください。

2部制(定員 各部200名)

1部 ▶ 12:00~13:50

2部 ▶ 14:10~16:00

※会場内の混雑を避けるため、各部完全入れ替え制で実施いたします。

各部ともに、2023年度版中学または高校入試ガイドブックをご来場者全員に進呈!



学校別相談ブース

各校の先生と直接話せる!

神戸・阪神間から参加する23校がブースを設置。先生や入試担当者から、各校の教育方針や特色、入試傾向などを直接聞けます。

※ご予約は相談会場の席を予約するものではありません。※参加校は変更になる場合があります。

学校パンフレットコーナー

気になる学校の資料が集まる!

参加各校のパンフレットをお持ち帰りになれます。

※配布数には限りがあります。ご了承ください。※混雑緩和にご協力をお願いする場合があります。

進学セミナー

各回100名・先着順

第1部

12:30~13:00

2023年兵庫県の中学受験最新情報と親の役割

講師：全国学習塾協同組合 理事・関西地区代表幹事 川東義武氏

第2部

14:40~15:10

2023年兵庫県の高校受験最新情報と親の役割

講師：全国学習塾協同組合 理事・関西地区代表幹事 川東義武氏



◆会場◆ 三宮コンベンションセンター5階

〒651-0084 神戸市中央区磯辺通2-2-10 ワンノットレズビル5階

●JR三ノ宮、阪神・阪急神戸三宮から徒歩8分
ポートライナー貿易センターから徒歩1分

◆問い合わせ◆

TEL 078-321-2424 (10~17時 ※土日祝を除く)
(株)大阪朝日広告社 神戸支店「進学セミナー&相談会」係

朝日私立中学・高校へ行こう **検索**



学びの環境が激変するいま、確かな情報を

個性豊かな兵庫県の私立中学・高等学校の魅力をお伝えする毎年恒例のイベントは、1990年の開始から第33回を迎えます。今年もJR、阪神・阪急からアクセスしやすい神戸・三宮の会場で、感染症拡大防止の対策を講じつつ、読者の教育への関心にお応えしていきます。

大学入試制度改革や、新学習指導要領のスタートなど、小中学生の学びの環境が大きく様変わりしています。

グローバル化や人工知能(AI)の台頭など時代の変化に合わせ、私立中高がいち早く取り組んできた多彩で先進的な教育への期待は高まる一方です。また、私立高校への進学には経済的負担の軽減のため、補助金などによる授業料の実質無償化もスタートしています。イベントでは、教育方針や授業内容、進学実績などの最新のトピックスを各校の先生が直接説明。不透明感が増すいまだからこそ、確かな情報をどうぞお役立てください。

参加予定校 (順不同)

※8月4日現在。最新情報はホームページでご確認ください

共学校	◆育英高等学校	◆神戸龍谷中学・高等学校	◆雲雀丘学園中学・高等学校
	◆関西学院中学部・高等部	◆三田学園中学・高等学校	◆神戸大学附属中等教育学校(国立)
男子校	◆啓明学院中学・高等学校	◆滝川第二中学・高等学校	
	◆神戸学院大学附属中学・高等学校	◆仁川学院中学・高等学校	
女子校	◆甲南高等学校・中学校	◆滝川中学・高等学校	◆六甲学院中学・高等学校
	◆甲陽学院中学・高等学校	◆灘中学校・高等学校	
女子校	◆淳心学院中学・高等学校	◆報徳学園中学・高等学校	
	◆小林聖心女子学院中学・高等学校	◆神戸常盤女子高等学校	◆親和中学・女子高等学校
	◆甲南女子中学・高等学校	◆松蔭中学・高等学校	◆武庫川女子大学附属中学・高等学校

ご来場の皆さまへ ~新型コロナウイルス感染症拡大防止ご協力をお願い~
●ご来場の際はマスクの着用をお願いします。ご入場の前には検温実施にご協力をお願いします(37.5度以上、2週間以内の海外渡航歴、または渡航者との接触のある方は入場をお断りする場合がございます)。検温実施後、手指消毒液をご利用いただき、入場となります。●アルコール消毒液を会場内各所に設置いたします。●出入口の扉を常時開放、会場内空調設備を利用し、最大限の換気に努めます。●緊急事態宣言が発令されるなど、今後の状況によっては当相談会の開催を中止と判断する場合がございます。お申し込み、ご来場の際はホームページで最新の情報をご確認ください。

「スポーツの盛んな進学校」
21世紀を力強く駆け抜ける男子を育成します。

以德報徳

プレテストのご案内
[中学入試受験者対象]
11月13日(日) 9:00~12:00
(8:40集合)

学校説明会・見学日程

オープンスクール	10/1 (土)	9:30~
入試説明会 & プレテスト解説会	11/26 (土)	9:00~

※詳細はホームページにてお知らせしております。

報徳学園 中学校

II 進コース 難関国立大学現役合格を目指すコース
I 進コース 国公立大・有名私立大学現役合格を目指すコース

〒663-8003 西宮市上大町5丁目28-19
TEL.0798-51-3021(代) FAX.0798-53-6332
E-mail nyushi@hotmail.ac.jp
www.hotoku.ac.jp

神戸龍谷 中学校 高等学校

育つ! 育てる!! 神戸龍谷

中学校

共学 6年一貫	エキスパートコース	男女20名
	アドバンスコース	男女60名

学校見学会(要予約)	入試説明会(要予約)	プレテスト(要予約)
9/3 (土)	10/29 (土)	10/29 (土)
9/17 (土)	11/26 (土)	11/26 (土)
10/1 (土)		
9:30~12:00	9:30~12:00	9:30~12:00

※ご参加の際、上履きをご持参ください。
〒651-0051 神戸市中央区神仙寺通1-3-8
☎078-241-6417

高等学校

龍谷総合コース	男女 80名
特進文理Sコース	男女105名
特進グローバル文系コース	男女 40名
特進グローバル理系コース	男女 35名

オープンハイスクール(要予約)	入試説明会(要予約)	学校見学会(要予約)
8/27 (土)	12/10 (土)	10/30 (日)
10:00~12:00	10:00~12:00	11/6 (日)
13:00~15:00	13:00~15:00	11/12 (日)
		11/27 (日)
		9:30~15:00

特進グローバル文系オープンクラス(要予約) 特進グローバル理系オープンクラス(要予約)

10/22 (土)・11/19 (土)	11/19 (土)
10:00~11:50	10:00~11:50

〒651-0052 神戸市中央区中島通5-3-1
☎078-241-0076

※個別相談もできます。

学校法人 淳心学院

淳心学院中学校・高等学校

INFINITY

自由な環境の中で自律した精神を育む

★オープンスクール★ **要予約**

9月23日(金祝) 9:00~11:30

リアルな授業体験を通して
本校の「授業力」をお確かめください。

入試説明会(本校) 要予約

9/3(土)・10/8(土)・11/5(土)・11/26(土)

全日程12:15~13:30(授業見学は10:45~11:35)
※各回とも説明会の内容は同じです。

学校法人 淳心学院

淳心学院中学校・高等学校

https://www.junshin.ed.jp/

「大阪」よりJR神戸線で「姫路」約60分
「三ノ宮」よりJR神戸線で「姫路」約40分
「播州赤穂」よりJR山陽本線で「姫路」約30分
〒670-0012 兵庫県姫路市本町68
TEL 079-222-3581
FAX 079-222-3587

※新型コロナウイルスの影響により、今年度のスケジュールは全て変更する可能性があります。各日程については、必ずWEBにてご確認ください。