

Style

W-スタイル

クール
ジャパン



定食は自慢の絹豆腐付き



創作豆腐の新しい味も話題



伝統技法を生かした
「生活用品」

日本の夏はやっぱり豆腐

インタビュー

アクセサリ作家・CONOCOさん

輸入壁紙でDIY

「自分らしい部屋づくり」

大人教養講座

「サブスクリプション」



カエル、UFO、虎、心臓、手
個性あるパーツは200種

ちょっとクセのあるアクセサリーを作るconocoさん。ほしいデザインが見つからないので、作るしかないというのが制作のきっかけ。会社員をやりながら、自分や友人のために作っていました。立体の工芸を勉強したことはなく、すべて自己流。「会社の仕事も大好きでしたが、昼間は仕事で飛び回って、夜中にアクセサリーを作っていたら無理をしてしまい。ダメだ、選択しなければ……」と10年前に作家を選びました。

「conoco(コノコ)はナマコの卵巣です。珍味って食べるのに抵抗感がありますけど、食べたらくせになる。そんなアクセサリーを作りたいと思っています」。確かに、彼女の世界にハマる人は増え続け、現在は入手困難なことも。「デザインをして、樹脂でパーツを作って1つ1つ色を付けて組み合わせて。大量生産には向きま

せん(笑)。パーツは10年で200種になりました」

傍らに生物や植物がいつもある
それを私の中を通して作品が誕生

ファッションアイテムの1つとして取り入れてほしいと考えています。「お客さまは、意外とシンプルな服の方も多いんですよ。conocoの作品を加えることで“自分らしさ”をプラスする。私のほしいが、誰かのほしいものになる瞬間。それが喜びです」

並べられた作品をみていると自然界のもの、けれど、手や足などの身体パーツ、謎の形も。うーん、何かがつながりそう。出身が淡路島と聞いてストンと腑に落ちました。「そうですか？ 私の傍らにはいつも海や生物、植物、神様があって当たり前で。それらが自分の中を通して、形になって出てくるのが作品なんです」

今年はカバンや帽子など他ジャンルの作家と展覧会を予定しています。「人とつながることで自分の引き出しを増やしたい。長く、この仕事を続けたいと思います」

私のほしいアクセサリーが
誰かのほしいものになる

conoco(コノコ)さんのアクセサリーはちょっとクセのあるデザイン。ネット販売やイベントでは、あつという間に売り切れることも。作家になった理由とこれからの活動について話してくれました。

conocoさん

アクセサリー作家



淡路島出身。37歳。ネックレスのパーツは「心臓」。作品はインターネットと委託の店、イベントで販売。インスタグラムで販売情報を発信しています @conoco_



人気はピアスやイヤリング。髪留めにしたり着物の帯留めにしたりと「買ってくださいの方の発想が自由で、それも刺激になります」



パーツの組み合わせや色で世界に1つしかないアクセサリーに。日本全国で対面販売もしているが「海外にも行って、自分で販売をしたいと考えています」

手のひらサイズに込められた
緻密できらめく世界へ

「デミタスカップの愉しみ」

会期 6/10(土) ~ 8/27(日)
10:00~18:00 (7月、8月の土・日曜、祝日は9:30~)
休館日/月曜 ※7月17日(月・祝)は開館、18日(火)は休館
観覧料/一般 1,200円、大学生 900円
※高校生以下無料、70歳以上半額



- 1 ロイヤルドルトン「花束文金彩テニスセットカップ&ソーサー」1891~1902年
 - 2 マイセン「貼り付け花鳥とスノーボール蓋付きカップ&ソーサー」1860~1880年
 - 3 錦光山「京薩摩金彩龍文カップ&ソーサー」1800年代後期
 - 4 コールポート「メダリオンとジュエル金彩カップ&ソーサー」1891~1919年
 - 5 ロイヤルウスター「金彩ジュエル透かし彫りカップ&ソーサー」1880年ごろ
- ※作品の所蔵はいずれも村上和美さん



貴重なコレクションが勢揃い
様々なイベントにも注目を
大阪駅から電車とバスで約
1時間15分。丹波焼の産地、
丹波篠山の森の中に立つ「兵
庫陶芸美術館」では、6月10
日(土)から、19~20世紀のア
ンティーク・デミタスが一堂に
会する特別展「デミタスカップ
の愉しみ」が開催されます。
デミタスは、濃いコーヒーを
飲むための小さなカップ。19世
紀にヨーロッパでコーヒー文化
が浸透した際に、多彩なデザ
インのものが数多く誕生した
と言われています。今展では、
デミタスカップ収集家・村上和
美さんが所蔵する2000点
超のコレクションから、約
380点を展示。アール・ヌー
ヴオーやアール・デコ、ジャポニ
スムといった当時の流行を映し
た作品から、金彩をちりばめ
た豪奢(こうしゃ)な装飾や繊
細な技法、大胆なデザインが
施されたものまで、個性あふ
れる貴重なデミタスを存分に
鑑賞できます。
期間中は、コーヒーセミナー
や記念講演会などのイベント
も開催。7月11日(火)~17日
(月・祝)は「ひょうごプレミアム
ム芸術デー」が行われ、誰でも
観覧料が無料に。インスタグラ
ムで投稿すると、抽選で丹波
焼の特製デミタスカップがもら
える企画もあります。詳細は
ホームページを確認を。
手のひらサイズのカップと
ソーサーに込められた驚きの
技巧や息をのむほど美しい装
飾を体感しに、足を運んでみ
ませんか。

兵庫陶芸美術館
兵庫県丹波篠山市今田町上立杭4
10:00~18:00 (入館は閉館の30分前まで、
7~8月の土日祝は9:30~)
TEL 079・597・3961 <https://www.mcart.jp>

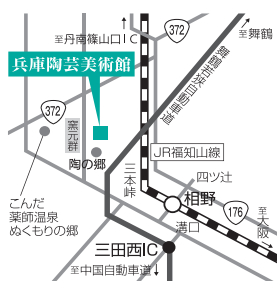

コーヒーセミナー「珈琲鑑定士と味わうコーヒーの新世界
~いつものコーヒーを、もっと美味しく、もっと楽しく~」
講師/香月麻里さん(UCCコーヒーアカデミー専任講師、UCCコーヒー博物館学芸員)
日時/6月21日(水)、7月4日(火)、8月9日(水)。いずれも14:00~16:30
定員/各日36人(要事前申し込み、先着順) 参加費/3,000円(展覧会の観覧料含む)
のペアリングが楽しめます。

記念講演会「魅惑のデミタス コーヒーの歴史と文化とともに」
講師/岡部昌幸さん(群馬県立近代美術館特別館長、帝京大学名誉教授、本展監修者)
日時/8月5日(土) 13:30~15:00 定員/110人(要事前申し込み、先着順) 参加費/無料(聴講には観覧券が必要)



冷奴は夏の日本の食事に
なくてはならない味。
2つのおしるし
豆腐の店を紹介します。

豆腐

日本の夏はやっぱり



「豆腐八種盛合わせ」1,100円。創作豆腐の味比べと、おからひじき、醤油大豆。豆腐の個性に合わせて選ばれた醤油や付け合わせが、おいしさをより引き立てます



表紙の「冷奴」
「名物 絹揚げ定食」980円。ランチは7種類ほどの定食を用意。デザートも「豆腐のアイス」や「豆腐のティラミス」などあり
※表紙の冷奴は撮影用の特別サイズです



豆腐は湯葉豆腐、青大豆豆腐、とうもろこし豆腐など9種類(399円〜)。豆乳は2種類(ミニ356円〜)を販売



YACCO豆腐店

神戸市中央区琴ノ緒町1-6-9 アルパ三宮1階
11:00~19:30(日曜・月曜休み)※売り切れ次第終了
Tel 078-587-2883
<https://yaccotofuten.official.ec>

店内工房フル回転で作る
創作豆腐の新しい味わいも話題

昨秋オープンし、たちまち話題を集める手作り豆腐店。希少な在来種大豆「青御前」と「一人娘」を使用し、にがりの量を限界まで減らして作られる充填豆腐は、風味豊かでトロリとなめらか。山芋やハーブなどと組み合わせた創作豆腐と合わせて9種類が店頭に並びます。店内工房フル回転で作っていますが、売り切れる日がほとんど。大豆の甘みを感じる濃厚な豆乳も2種類あり、そのまま飲むのはもちろん、料理にも使えると人気です。豆腐も豆乳もオンラインでも購入可。店内で提供される「豆腐八種盛合わせ」は食べ比べが楽しいと評判です。

ランチ定食は自慢の絹豆腐付き 豆腐やおからを生かした創作料理

夜の人気は「ずわい蟹の豆乳クリームコロッケ」
「海老しんじょうの湯葉包み揚げ」など



とうふ空野(そらの)

大阪市中央区南久宝寺町4-5-6
ヴィルテックス本町B1F
ランチ 11:30~15:00(L.O. 14:30)
ディナー 平日17:00~22:30(L.O. 21:30)
土日祝17:00~22:00(L.O. 21:00)
Tel 06-6120-0644
<https://www.foodgate.net/shop/sorano>

今年3月で開店20周年を迎えた南船場の料理店。明るく広々としたスタイリッシュな空間で食べられるのは、豆腐を中心とした日本料理。料理長の上嶋愛梨沙さんは「おからをポテトサラダに加えたり、唐揚げの衣に入れてフワッと。料理に豆腐を生かすようにしています」。11時30分から15時まで食べられるランチの定食は自家製絹豆腐(冷奴)が付いて980円から。追加注文も多い「絹揚げ」は注文が入ってから、揚げて、熱々を提供。店の厨房で作るこだわりの絹豆腐は、そのまま食べてよし、塩でよし、だし醤油でよし。うま味が際立つ味わいです。



取り扱うのは、茶道具・掛軸、書道の道具などの古美術

神戸・御影で創業25年を迎えた「緑六洞」では、自宅や実家に眠る古道具や古書の整理の依頼を受け、出張買い取りをしています。
「先代の品をどう扱ったらよいか悩まれる方は多く、まずは丁寧な話を伺うことから始めます。片付けがメインの場合はなるべく頑張るって買い取り、ゆっくり納得して進めたい場合は、少しずつ何度か足を運ぶことも。お客さまの歩調に合わせて進めさせていただきます」と店主の上野喜以子さん。



南鐐(なんりょう・銀製の)茶道具(写真)や文房具(墨/筆/紙/硯)など、趣味の道具も買い取ります

や趣味の品、古書は学術書・専門書など多岐にわたります。「他店では買い取りにならなかった品も、当方の査定では価値があるかわかり買い取りができたということも。頼んでよかったというお客さまからの言葉がうれいですね」
誠実な鑑定が評判を呼び、宝塚、川西、吹田からの依頼もあります。「遠方の実家にも対応してもらえますか?」
も対応してもらえますか?という相談も増え、たつの市や豊岡市など古い土地柄の街へも赴いています。
関西一円の出張見積もりは無料です。質問や相談など、まずは気軽に電話で問い合わせをどうぞ。

古道具から古書まで 豊富な経験で査定

女性店主が誠実に買い取り
関西一円、出張見積もりは無料



店主/上野喜以子さん

出会いを大切に 一緒に進めていくのがモットーです

「家のことは全くわからなくて」とお困りのご家族の方には丁寧に説明させていただき、一緒に整理を進めます。出会いを大切に、お客さまに喜んでいただくため、がんばります。片付けなどが必要な際は、ぜひ、呼び出しください。



問い合わせ | 古道具 古書 緑六洞(ろくろくどう)
神戸市東灘区御影3-11-20
Tel.078-851-6699、9:00~19:00
(不在の場合もあるため来店前に電話を)、不定休
兵庫県公安委員会公認 第631119800026号

緑六洞 検索

取扱品目 (一例)

※貴金属・ブランド品の買い取りはしていません

古美術

書画・掛軸、茶道具・煎茶道具、茶碗・茶壺・急須、根付・提物、文房具(墨/筆/紙/硯)、香道具(香木香炉)、盆栽鉢・鑑賞石・盆石、金工銀器・錫器・鉄瓶、陶磁器、木竹工芸、仏教美術(仏像・仏具)、中国美術

古本・古書

学術書・専門書、言語・思想・哲学・歴史・宗教・心理・易学・占星学・武道・東洋医学・漢方・鍼灸・理工・数学・建築・書道、戦記物・古文書・古地図・浮世絵・木版画・刷り物・車のパンフレット・絵本・児童文学

趣味の収集物

切手・古銭、記章勲章・軍装品、民芸品、郷土玩具、和楽器・尺八、囲碁将棋、カメラ、万年筆、パイプ、鉄道模型・鉄道グッズ・切符硬券、釣具(和竿・リールなど)、洋酒(ブランデー・ウイスキー)、装身具(帯留・かんざし)



書齋に残された古書があれは相談を



「がん」と診断されたとき

陽子線治療という 「切らない」選択肢

放射線療法のひとつであり、体にメスを入れず日帰りで治療できるため手術などに比べて患者への身体的負担が少ないといわれている陽子線治療。適応する疾患や費用について大阪陽子線クリニックの山本道法院長に聞きました。

陽子線治療 公的医療保険の適用疾患 (令和4年4月時点)

- ・前立腺がん(転移を有するものを除く)
- ・骨軟部腫瘍(手術による根治的な治療が困難)
- ・頭頸部悪性腫瘍(口腔・咽喉頭の扁平上皮がんを除く)
- ・小児腫瘍(限局性の固形悪性腫瘍)
- ・肝細胞がん(4cm以上)
- ・肝内胆管がん
- ・局所進行性膵がん
- ・手術後再発した局所大腸がん

※各疾患とも適用には条件があります。
※上記の疾患以外で、先進医療として治療可能な場合があります。

がんの病期別平均自己負担年額(間接費用含む) 〈I期・II期は一般的に「早期*」といわれるステージです〉

I期	69万円
II期	67万円
III期	91万円
IV期	114万円

※出典:厚生労働省 第3次対がん総合戦略研究事業「がんの医療経済的な解析を踏まえた患者負担の在り方に関する研究」2012年度報告書
〈例〉前立腺がんを早期に陽子線治療した場合の自己負担額:約22万円
【初診/約1,000円、再診/400円(治療開始まで)、陽子線治療費用/約15万円、連携病院での治療前準備/約6万円 ※自己負担割合1割の場合】
*がんの進展が局所にとどまってい、根治的治療の可能性のあるもの

早期発見することで 経済的負担も軽減

病気を早期発見することは「治療時の身体的・心理的ストレスだけでなく、経済的負担を軽減することにもつながる」と話すのは大阪陽子線クリニックの山本道法院長。何よりも大切な事は、がんを早く見つける努力。定期的ながん検診や人間ドックを受けて体をチェックすることで、早期がんの段階で発見できる可能性が高まります。早期で

あればあるほど、治療の選択肢は増えます。がんの病期が進むにつれ、治療や入院といった自己負担費用が高額になっていくというデータも出ています。時にはセカンドオピニオンも用いながら、本人や家族が納得した上で治療法を選ぶことが大切です。陽子線治療は、放射線を身体の外からあててがん組織を破壊する外部放射線治療のひとつです。手術と違って「切らない」治療のため、臓器の機能温存ができ、治療後の

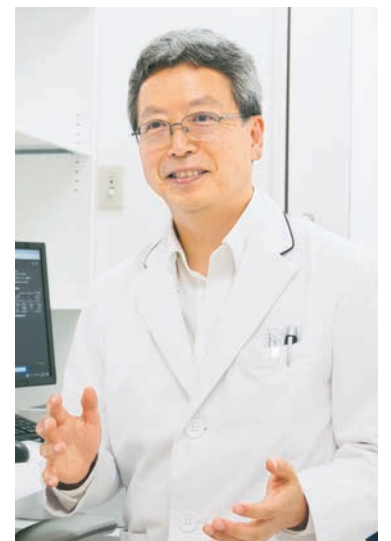

大阪陽子線クリニック
山本道法 院長

生活の制限もほとんどありません。「費用が高額と思われるがちですが、左記の表の疾患であれば公的医療保険が適用されます。高額療養費制度の併用も可能。働きながらも平日の外來通院で治療できるため、仕事や日常生活への影響が少ないこともメリットだといえるでしょう」

早期にこそ選んでほしい 陽子線治療

さらに、山本院長は陽子線治療についての一般的なイメージについて「他に方法がなくなつた際に選ぶ最後の手段という印象があるかもしれませんが、早期にこそ、早期がんの段階で見つけることが大切だと語ります。同院は2017年の開院以来、陽子線治療に特化した医療を提供してきました。大阪中央病院、大阪暁明館病院、はくほう会セントラル病院と同じ伯鳳会グループにも所属しており、グループ内で、検診から積極的な治療まで一貫して対応する事が可能です。「どんな疑問にも当院のスタッフが丁寧にお答えしますので早い段階で、問い合わせをしてほしいと思います」

こそ選んでほしい治療」だと続けます。手術後や症状の自覚があるほど進行している状況では陽子線治療ができないことがほとんどです。だからこそ、早期がんの段階で見つけることが大切だと語ります。同院は2017年の開院以来、陽子線治療に特化した医療を提供してきました。大阪中央病院、大阪暁明館病院、はくほう会セントラル病院と同じ伯鳳会グループにも所属しており、グループ内で、検診から積極的な治療まで一貫して対応する事が可能です。「どんな疑問にも当院のスタッフが丁寧にお答えしますので早い段階で、問い合わせをしてほしいと思います」



医療法人伯鳳会 大阪陽子線クリニック
大阪府大阪市此花区春日出中1-27-9
TEL.06・6462・1123、9:00～17:00、土日祝は休診
<https://www.hakuho.or.jp/opc/>

伝統技法を生かした生活用品

伝統技法を継承し、現代の生活に合う品をつくる2つの店がアンテナショップを大阪・谷町六丁目エリアにオープン。多くの人が飲食店や雑貨店めぐりに訪れる町です。



夏場は手ぬぐいで作った扇子やうちわなどお目見えします



可愛いデザインが多数並び、カフェタイムとともにゆっくり選べます。今後は奥のスペースでワークショップや企画展なども予定



大阪発祥「注染」の手ぬぐい
コーヒーを飲みつつゆったり選ぶ

「ここことにじゅら」

2022年にオープンした「ここことにじゅら」はカフェと融合した店。「にじゅら」は、堺の染め工場「ナカニ」が手がける注染(ちゅうせん)の手ぬぐいブランドのアンテナショップです。明治時代に大阪で生まれた染めの技法「注染」は、じゃばら折りのさらし生地に、型を固定し、染色しない部分に防染糊を置いて上から染料を注ぎ、数十枚を一度に染める技法。すべてオリジナルデザインで、染料の色が混ざり合ったやさしいにじみが魅力です。

手ふきだけでなく、壁掛けのインテリア、お弁当やボトルを包むといった新たな使い方を紹介し、コーヒーや軽食とともに楽しめます。

※ルクア大阪店、神戸店、京都三条店もあり



裏手の道に佇むお店。近隣には人気レストランなどが点在し散歩する人も多く立ち寄りやすい

大阪市中央区安堂寺町2-3-28
11:00~17:00
(木曜定休・不定休)

TELなし
<https://nijiyura.com/>



画家の黒田征太郎さんもファン。店のロゴも黒田さんが描いてくれました



上/2~3合のおひつは、「炊き立てのご飯より米のおいしさを感じられる」と人気
左/弁当箱はお客さまの声を生かし、二段や八角形など多彩

杉の弁当箱&おひつが人気
木の良さを紡いでつなぐ

「箱屋常吉(はこやつねきち)」

料亭や和菓子店の杉の木箱を江戸期から作る「箱屋常吉」。釘を1本も使わず曲げて作る角丸技術で、現代の生活に合う「お弁当箱」を5代目が生み出しました。「木の弁当箱に入れたご飯のおいしさは格別。軽さ、しなやかな優しい木肌に店頭で触れてほしい」とアンテナショップ「箱屋」を4月にオープン。洗い方、干し方などお手入れの仕方も直接伝えることで、自然素材の道具を育てる楽しさを知ってほしいそう。都会の子どもたちにも木に触れる機会をと、店の奥の縁側スペースやアトリエでワークショップも開催しています。

※オンラインショップでも購入可能



谷町六丁目駅からすぐの長屋を改装。同じ通りには、自然派ワインの店、ガラス工房、ケーキ店など様々な店があります

大阪市中央区安堂寺町1-4-21
11:00~18:00(不定休)

TEL 06・6777・7821
<https://tsunekichi.jp/>



貯蓄だけでは不安な人こそ正しい知識で投資を味方に
人生100年時代の今、平均寿命が長い女性は、将来のためのお金がより必要といわれています。将来、自分らしい暮らしや生き方をするために、老後に限らず、ライフステージに応じた資産づくりは欠かせません。とはいえ、何から手をつけたらいいかわからず躊躇している人も多く、「投資は難しい」「お金に余裕がある人が行うこと」「まとまった資金が必要」と思ってしまう人もいます。
ファイナンシャルプランナーの増田和泰さんは「投資の未経験者は「預貯金なら元本割れないから安心」と思われている方もいます。しかし、金利がほぼゼロで、物価が上昇している現在では資産価値は目減りしていることとなります。

これから投資を始めたい「女性のためのマネーセミナー」
増田和泰(かずひろ)さん
「お金を育てる」しくみをわかりやすくがモットーのファイナンシャルプランナー。ラジオ大阪「OBCグッドアフタヌーン! 和田麻実子のみみよりだんご」の出演経験も。金融機関の社員向けセミナーをはじめ、多くの女性向けセミナーの講師を務める

これからの時代、貯蓄に加えて投資でお金を運用することも検討が必要です。
また、「出産・育児などで仕事を離れたら、転職も当たり前」の時代になり、ライフプランの大きな変更をすることもありません。その場合は収入変動もあるでしょう。だからこそ「お金を働いてもらおう」と増田さん。
セミナー参加で将来の資産形成のきっかけにする
セミナーでは、少額からできる積み立て投資やNISAなどの制度についてもわかりやすく丁寧に解説。知っておきたい税制の情報も。銀行や保険会社などで勧められるがまま投資を始めたけれど、実は中身をよくわかっていないという人もセミナーに参加することで、改めて自分のために必要な資産形成の見直しをきっかけになります。
資産形成は10年20年と、長いスパンで行うもの。大切なお金だからこそ、制度を知り、どの金融商品を選ばなければならないのかを正しく選択することが肝心。プロから正しい知識を学びませんか。希望者は後日無料の個別相談も可能です。

時代は貯蓄プラス投資へ お金を働かせる方法をプロに学ぶ

これから投資を始めたい「女性のためのマネーセミナー」



増田和泰(かずひろ)さん
「お金を育てる」しくみをわかりやすくがモットーのファイナンシャルプランナー。ラジオ大阪「OBCグッドアフタヌーン! 和田麻実子のみみよりだんご」の出演経験も。金融機関の社員向けセミナーをはじめ、多くの女性向けセミナーの講師を務める

投資の基礎知識が学べます。教育費・老後の備えなど将来の資産づくりについて、一緒に考えましょう。

初心者向け 参加無料 要事前予約 希望者は個別相談可能

- 6月25日(日) 神戸国際会館(阪神神戸三宮駅西口徒歩2分)
- 7月9日(日) 宝塚商工会議所(阪急宝塚駅徒歩1分)
- 7月23日(日) なでしこホール(阪急西宮北口駅徒歩1分)

時間(各日とも) 午前の部 10:00~12:00(受付9:40開始) 定員 各回20人
午後の部 13:30~15:30(受付13:10開始)

※以前に増田さんのセミナーに参加した人はご遠慮ください ※同業および同業関係者の参加は不可



お土産付き
高級食パンを参加者全員に



申し込みはこちらから





ベネッセの有料老人ホーム*

ベネッセの暮らし体験

特別な一週間を!

夏の体験 ショートステイ キャンペーン

6月1日~8月31日 ご利用開始までの **期間限定**

安心感のある暮らしを、**最大で6泊7日まで**体験いただけるキャンペーンがスタートしました。ご高齢の方やご家族も体調を崩しがちな季節に、ぜひご活用ください。



個室でゆったり

栄養バランスにも配慮



看護職員による健康管理

※看護職員(看護師または准看護師)を常勤換算(週40時間換算)で1名以上配置。

ご活用例

体調が不安な一人暮らしの方

熱中症、食欲不振など、ご高齢の方にとって不安が多い夏場に体調を整えて

退院後の自宅での生活が不安な方

バリアフリーで見守りのある環境のもと、在宅復帰への準備期間に

ご家族の外泊時などの一時利用に

介護されているご家族の不在時はもちろん、一時的な疲労の緩和や軽減にも

ご利用料金

5,500

お食事付き
1泊2日あたり
(1名様利用)
円(税込)

[アリア宝塚]のご利用料金は1泊2日7,700円(税込)

自立・要介護度にかかわらず料金一律

2泊3日から最大6泊7日までご利用可能

介護保険適用外サービス

兵庫県に24ホーム

掲載外ホームについては、お問い合わせください。

◎お身体の状態やご希望の期間、空室状況によってお受け入れができない場合もございますので、下記のフリーダイヤルにてご確認ください。

- メディカル・リハビリホーム **グランダ岡本***
- メディカルホーム **グランダ御影西**
- リハビリホーム **グランダ神戸北野**
- グランダ甲南山手**
- リハビリホーム **くらら苜屋**
- グランダ **夙川東***
- アリア宝塚*
- メディカルホーム **ボンセジュール伊丹***
- リハビリホーム **グランダ門戸厄神***
- リハビリホーム **グランダ甲子園式番館***
- メディカルホーム **くらら甲子園**
- メディカル・リハビリホーム **グランダ香櫨園**

■介護保険の給付対象外サービスのため、全額自己負担によるご利用となります。■ご利用料金には食料費、管理費、介護サービス費等(ただし、個別の要望に基づく外出同行等を除く)が含まれます。■ご利用者個人のおついで、医療費、嗜好品購入費等は含まれておりません。■事前に利用申込書・所定の健康診断書(健康診断の受診・診断書作成にかかる費用等はご利用者様負担)をご提出のうえ、面談後のご利用開始となりますので、予め日程にはゆとりを持ってお問い合わせください。■キャンセル料については、利用開始日の3日前までにご利用取消もしくは期間短縮の申し入れがない場合、または利用開始後に期間短縮をされる場合は、当社所定のキャンセル料をいただきますので、予めご了承ください。キャンセル料の詳細については、お問い合わせください。■原則Aタイプ(1名用)居室のご利用となります。*「アリア宝塚」「メディカル・リハビリホームグランダ岡本」「グランダ夙川東」「メディカルホームボンセジュール伊丹」「リハビリホームグランダ門戸厄神」「リハビリホームグランダ甲子園式番館」は住宅型有料老人ホームです。自立から要介護5の方までご入居いただけます。要介護認定を受けている方は、居宅介護支援事業所等の介護支援専門員(ケアマネジャー)にケアプランの作成をご依頼いただき、そのプランに基づいて、地域の介護保険サービスをご利用いただくことができます。当該ホーム併設の弊社訪問介護事業所においても、ご利用に関するご相談を受けることが可能です。なお、要支援認定を受けている方等で、介護保険法に基づく総合事業サービスの利用をご希望される場合には、ホームによっては当該ホーム併設の弊社訪問介護事業所のサービスをご利用いただけない場合がございますので、まずは弊社お客様相談担当へご確認ください(介護サービスの費用は別途がかかります)。

「ホームの暮らし見学」実施中!

事前予約制 <参加費無料>
各ホーム・各日限定 **2組様**

介護のあり方は、人それぞれ異なるもの。
「誰に相談したらいいんだろう?」「こんなこと聞いてもいいの?」
と悩まず、まずはベネッセに本音や心配ごとをお聞かせください。

各ホーム・各日とも **10:00~18:00**
●ご希望のホーム・日時を前日までにご予約ください。

ご来訪の皆様にはマスク着用、体温測定、手洗い、アルコール消毒等のご協力をお願いいたします。

「資料請求」も受付中!

気になるホームのパンフレットとセットで
「**有料ショートステイ**」
ハンドブックを
ご希望の方にプレゼント!

●すでにお届けしている方への再度のご提供はございません。



●写真は「ベネッセスタイルケア」施設の一例、およびイメージです。また、家具などは参考事例になります。●記載情報・料金は、2023年6月現在のものです。広告有効期限:2023年8月末日

『体験ショートステイ』
のお問い合わせ、資料請求は
今すぐお電話を!

ベネッセスタイルケア お客様窓口 いーな いーろーご
0120-17-1165

受付時間9:00~18:00(土・日・祝日含む毎日) ●お電話で、申込番号 **Y3060700** とおっしゃってください。

各ホームの詳細は、ホームページでもご覧いただけます。

ベネッセの介護 検索
<https://kaigo.benesse-style-care.co.jp>

関西・東海・首都圏 エリアを中心に **全国 340ヶ所以上** 有料老人ホームを運営しております。

以下の《個人情報の取り扱いについて》をご確認の上、お名前およびご連絡先をご提供ください。

《個人情報の取り扱いについて》お客様の個人情報は、お申込みいただいた資料送付、見学対応等のほか、弊社およびその関連会社の営む介護その他の高齢者事業、保育等の子育て支援事業、健康促進事業、配食事業およびそれに付帯する事業に関するご案内の送付等、およびサービスや業務の維持・改善の基礎資料に利用することがあります。個人情報の開示・訂正・利用停止等をご希望の場合は、フリーダイヤル0120-924-540(受付時間9:00~18:00)までご連絡ください。私どもはお預かりした個人情報を大切に扱ってまいります。

【介護付有料老人ホーム(一般型特定施設入居者生活介護)7ホームの概要】■入居要件/入居時自立・要支援・要介護、契約時原則満65歳以上■居住の権利形態/利用方式■利用料の支払方法/選択方式(全額前払い方式/一部前払い一部月払い方式/月払い方式)■グランダ甲南山手は選択方式(全額前払い方式/月払い方式)、本紙掲載の「くらら」3ホームは月払い方式■居室区分/全室個室■介護にかかわる職員体制(2.5:1以上)■「くらら仁川」「メディカルホームくらら甲子園」「リハビリホームくらら苜屋」は21以上(週40時間換算)、夜間帯(22時~翌6時)最少時は看護職員1名【メディカル・リハビリホームグランダ香櫨園】「メディカルホームくらら甲子園」「メディカルホームグランダ御影西」のみ、介護職員3名【「くらら仁川」は2名(満床時)を配置(人数はソフト数を記載)、看護職員(看護師または准看護師)を常勤換算(週40時間換算)で2名配置(満床時)■神戸市指定特定施設入居者生活介護、指定介護予防特定施設入居者生活介護【「くらら仁川」】「リハビリホームくらら苜屋」は兵庫県指定特定施設入居者生活介護、指定介護予防特定施設入居者生活介護、【メディカル・リハビリホームグランダ香櫨園】「メディカルホームくらら甲子園」は西宮市指定特定施設入居者生活介護、指定介護予防特定施設入居者生活介護【住宅型有料老人ホーム6ホームの概要】■入居要件/入居時自立・要支援・要介護、契約時原則満65歳以上■居住の権利形態/利用方式■利用料の支払方法/選択方式(全額前払い方式/一部前払い一部月払い方式/月払い方式)【リハビリホームグランダ門戸厄神】「メディカルホームボンセジュール伊丹」は選択方式(一部前払い一部月払い方式/月払い方式)■居室区分/全室個室



落ち着いた雰囲気の内には、多彩な家具や小物類が展示されています



ブレンドすることで様々な香りと味わいのウイスキーが生まれることをモチーフにした「ブレンドシリーズ」



ウイスキーボトルや季節の植物を飾れるフリーフレームなど、樽材の個性を生かしたインテリア雑貨も豊富です



樽の曲線をかたどり、軽やかなフォルムデザインの「TARURU」

熟成の年月に思いをはせる
「サントリー樽ものがたり」

ウイスキーの物語を秘めた家具

ウイスキーづくりの大役を終えた樽を大切に生かしたいと、家具や生活を彩るアイテムへと生まれ変わらせた「サントリー樽ものがたり」。

2023年、ウイスキー製造から100年を迎えるサントリーが、ウイスキーへの誇りと愛情を込めて取り組む事業を紹介します。

樽ものがたりの家具に生まれ変わる3種の樽

樽の体験展示

サイズが異なる3種類の樽を期間限定で展示。普段目にする機会がないウイスキー樽に触られます。なかなか見る機会のない480ℓ大容量樽は必見です。



月替わり感謝企画

6月はTARURUが10%オフに

グランフロント大阪の開業とともにオープンした全国唯一の直営店が、今春10周年を迎えました。月替わりで、おすすめ商品が通常価格から**10%オフ**になります(9月末まで)。6月は、軽やかな印象で部屋なじみも良いと人気の「TARURU」のダイニングテーブル、チェアが対象です。



ウイスキーを育んだ樽に新しい命を吹き込み誕生した家具

仲間や家族との憩いの時間、一人で過ごすくつろぎの時間、それぞれの時をより豊かにしてくれるウイスキー。ハイボールで楽しむ人も増え、幅広い層から人気を集めています。そのウイスキーづくりになくてはならないのが「樽」。無色透明の原酒が、樽の中で長い年月をかけてゆっくりと熟成されることで、やがて琥珀色に色づき、豊かな香りをまとい、まろやかな味わいへと変化していきます。樽がウイスキーを育むのです。

良質なホワイトオークの一級品 唯一無二の表情を持つ素材

サントリーウイスキーを育む樽は、大自然の中で育った良質なホワイトオークの木から、熟練した職人が一つ一つ手作業で作ります。中心部から放射線状に切り出した希少な「柾目板(まさめいた)」を使うことで、収縮や反りが起こりにくく、長期の熟成に耐えうる樽となるのです。

解体された樽材は、長年の研究で得た技術でまっすぐな状態に戻し、十分乾燥させた後、表面を研磨。長い年月を経てもなお頑強な木材に再生されます。オーク材の柾目板のみに現れる虎斑(とらふ)模様に加え、樽であった証しを示すウイスキーの染み跡や帯鉄を留める釘の跡などが見られるところも味わい深い魅力です。

暮らした彩りを添える家具や小物を見つけませんか

ウイスキーのブレンド工程を表現した色使いが特徴的なカリモク家具とのコラボ商品である「ブレンドシリーズ」と、樽の曲線を取り入れた遊び心のあるデザインの「TARURU」、樽が持つ独特の風合いをそのまま生かした「パレルシリーズ」があります。また、コースターやプレート、箸などのテーブルウェアやインテリア雑貨も豊富に揃うので、小物から取り入れるのもおすすめです。

今年、サントリーが山崎の地でウイスキーづくりを始めて100年という節目のとき。そして、サントリー樽ものがたりは25周年、グランフロント大阪店は10周年を迎えました。この特別な機会に、あなたもウイスキーのある生活を始めませんか。



問い合わせ

サントリー樽ものがたり
グランフロント大阪店

グランフロント大阪 ナレッジキャピタル2階
TEL.06・6359・3788
<https://taru.suntory.co.jp/>
11:00~19:00(水曜休)



モデルハウス
公開中



家族の笑顔が似合うモデルハウス「WoodShill」



広々としたリビング・ダイニングは、
家族をつなぐ憩いの空間



料理が楽しくなるスタイリッシュなシステムキッチンも

「GLホーム」の見学で家づくりの一步を モデルハウスで魅力を体感 理想の住まいをかたちに

「GLホーム西宮店」夙川展示場では、現在モデルハウスの見学を受け付けています。機能性や安全性、優雅なライフシーンを彩るデザインなど、多彩な魅力の詰まった高品質な二戸建て住宅を見学し、理想の家づくりに役立てませんか。

より災害や地震に強い「2×6工法」 安心をサポートする耐震補償も

「GLホーム西宮店」(ヤマイチ・ユニハイムエステート株式会社)では、強さ・安心・快適にこだわった住まいづくりを提案しています。

「GLホーム」は、日本の気候風土に合わせて長年培った2×4工法を、さらに2×6(ツーバイシックス)工法に進化させ、より災害や地震に強く、住む人が安心できる日本品質の住宅です。

「耐震補償付き住宅(※)」として、万が一地震で住宅が全壊し一定条件の下で建て替える場合、費用の一部を負担する制度を採用。住む人

を守るために、こだわり抜いた住まいです。

夙川展示場では現在、モデルハウス「WoodShill」を公開中。美しく印象的な外観、自然光がたっぷり降り注ぐ吹き抜けのリビング・ダイニングなどが優雅なライフスタイルを体感できます。キッチンや浴室など機能的で使いやすい設備も、実際にその目で確かめられます。

アクセスは阪急神戸線「夙川」駅から徒歩、また車の場合は駐車場を用意しているのがご利用を。スタッフが夢の家づくりに関する疑問に丁寧に

対応してくれます。来場はぜひ予約を。この機会に家づくりの一步を踏み出しませんか。

(※)補償期間は10年。新潟県中越地震と同程度までの揺れ(計測震度6・6未満)による地震で全壊した場合、最高200万円まで建て替え費用の一部を負担します。条件あり。詳細は耐震補償付き住宅登録証をご確認ください。

問い合わせ
GLホーム
夙川展示場
☎0120・882・801
西宮市高塚町7-64
10:00~18:00(定休/火・水)

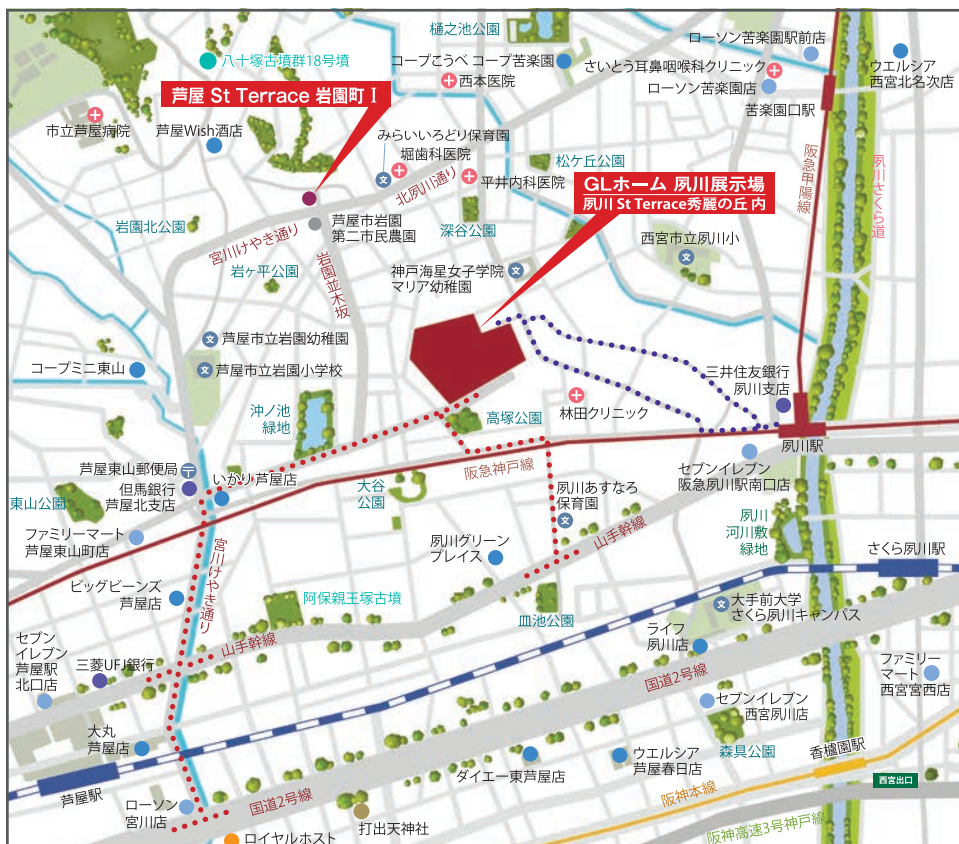

・ 芦屋でかなえる豊かさに満ちた暮らし ・

建築条件付宅地分譲 「芦屋 St Terrace 岩園町 I」

関西屈指の住宅街として名高い芦屋。山の手に位置する建築条件付宅地分譲地「芦屋 St Terrace 岩園町 I」は、緑豊かな落ち着いた環境と大阪や神戸方面への利便性の高さを兼ね備えたエリアにあります。

現在、先着順で2区画の申し込みを受け付けています。



近隣は緑豊か。写真/宮川けやき通り(撮影・令和元年6月)

問い合わせ・事業主(売主)

ヤマイチ・ユニハイムエステート株式会社
西宮支店
☎0120・677・801
10:00~18:00(定休/火・水)



■物件概要●名称/芦屋 St Terrace 岩園町 I ●所在地/芦屋市岩園町122番1 ●交通/阪急神戸線「芦屋川」駅まで徒歩約27分(約2,100m)、JR「芦屋」駅まで徒歩約23分(約1,800m)、阪急バス「岩ヶ平」バス停まで徒歩約5分(約350m)、「JR芦屋」バス停へ阪急バス8分~10分、「阪急芦屋川」バス停へ阪急バス14~19分 ●総区画数/5区画 ●用途地域/第一種低層住居専用地域 ●高度地区・風致地区/第1種高度地区/芦屋景観地区、景観計画区域(宮川沿岸地区)、第3種風致地区 ●地目/宅地 ●建ぺい率/40% ●容積率/80% ●開発面積/1,182.85㎡ ●道路幅員/東側約11.4m、南側約15m、北側約5.4m ●私道負担/なし ●お引渡し時期/相談 ●宅地面積/210.11㎡~280.57㎡ ●設備概要/電気、都市ガス、公営水道、公共下水道 ●諸費用/登記費用、他 ●販売概要 ●販売区画数/2区画 ●販売土地面積/210.11㎡・210.39㎡ ●販売価格/76,260,000円~79,550,000円

土地売買契約後3か月以内に当社と住宅の建築請負契約を締結していただくことを条件とする宅地分譲です。土地売買契約後、建築設計の協議をして頂きますが、3か月以内にこの請負契約が成立しない場合には、土地売買契約は白紙となり、受領した金額は全額無利息でお返し致します。

●事業主(売主)/ヤマイチ・ユニハイムエステート株式会社 国土交通大臣(2)第8520号、(公社)大阪府宅地建物取引業協会会員、(公社)近畿地区不動産公正取引協議会加盟 > 〒541-0048 大阪府大阪市中央区瓦町二丁目4番7号 新瓦町ビル1階 TEL06-6204-0123

※先着順につき、ご希望の区画が売約済みの場合もあります。予めご了承ください。※先着順申込受付場所/「夙川 St Terrace 秀麗の丘」販売センター ※申込時にご持参いただくもの/印鑑(認印)、本人確認書類(運転免許証、パスポート等)、直近2年分の源泉徴収票または確定申告書の写し等の収入証明書。詳しくは係員にお問い合わせください。●ヤマイチ・ユニハイムエステート株式会社西宮支店 夙川販売センター 〒620-0066 兵庫県西宮市高塚町7番64号 TEL0798-72-1420 FAX0798-72-1422 ●取引条件有効期限/2023年7月31日 ※掲載の物件概要は2023年5月31日現在のものです。最新の情報はホームページ等でご確認ください。

車ルート ●●●● 徒歩ルート ●●●● カーナビ利用は 西宮市高塚町7 と入力

「国際協力機構=JICA」とは

開発途上国の要請に合わせて、現地の人たちとともに課題解決に取り組むボランティア事業を始めとする様々な協力を行っている独立行政法人。JICA海外協力隊としては、これまでに98カ国に5万人以上を幅広い分野で派遣しています。



「浴衣を着る会」では学生たちとともに日本文化を楽しみました



ベトナムの琴「ダン・バウ」に興味を持ち、週末はレッスンに通いました



大学は1学年3クラスで構成。1クラス約40人の学生に指導をする首藤さん

開発途上国のために

培った技術・知識・経験で
輝くセカンドステージへ

JICA海外協力隊
6/11(日)、17(土)、18(日)
春の募集説明会を開催

「JICA海外協力隊」では自分が持つ技術・知識・経験を生かし、現地の人々と一緒に世界各国の課題に挑戦しています。2018年にベトナムへ派遣された首藤美香さん(57歳)に、活動の様子や思いについて聞きました。

温めていた思いをかなえ
ベトナムで「日本語教育」に携わる

「JICA海外協力隊」として2018年から約2年間、ベトナム社会主義共和国に赴任した首藤美香さん。長年、日本語教師を務め、いつかは海外で実際に暮らして仕事をしたいという思いを持っていました。

協力量に参加経験のある友人の話や、自身の年齢などを考え合わせ応募を決意。選考を経て、ダナン大学外国語大学への配属が決まりました。

大学では同僚の教師と協力し合い、授業で指導を担当。教材や講義要項の作成と改善、若手教師の教授力や日本語力向上に向けてのサポートを行い、さまざまなイベントや学科運営支援にも携わりました。

「学生たちは熱心に勉強に励みます。日本とは異なるルールもありますが、現地の事情に合わせて仕事を進め、できたことをひとつずつ成果と捉える姿勢をこの派遣期間で学びました」と首藤さん。

日常生活に必要なベトナム語は、出発前の事前研修で習得し、赴任後も必要に応じてサポート体制が整っています。

「毎日の暮らしでは、気軽に声をかけて助けてくれる現地の

方々のやさしさに触れ、おおらかな国民性を実感し、ありがたかったです」

帰国後も交流が続く挑戦してよかったと実感

20年に新型コロナウイルス感染症の流行で、予定より早く帰国することになりましたが、JICAによる速やかな調整により帰国後もスムーズに手配されました。「しっかりとサポートがあるので心強かったです」

首藤さんは「神戸モデル」(右下参照)にも参加し、ベトナムから来日した留学生に、日本語能力試験の試験対策の手伝いをしました。「隊員経験が生きた瞬間でした!」と笑顔で話してくれました。また、今でも月に一度、現地教師との「おしゃべり会」をリモートで実施し、情報交換をしています。

「教え子が仕事や勉強で来日した際には、連絡を取り合っています。この春は一緒にお花見も楽しみました」と交流が続いているそうです。

ベトナムでの経験を振り返り、「仕事をやめて海外協力隊



ベトナムでの活動についてインタビューに応じてくれた首藤美香さん

締切迫る! 「春の募集説明会」

あなたの技術・知識・経験を生かす

- ✓ 日本国籍を持つ20~69歳が応募可能
- ✓ 活動分野は農林水産、保健衛生、教育文化、スポーツ、計画・行政など多岐にわたる
- ✓ 「自分の持つ技術・知識・経験を、開発途上国の人々のために生かしたい」と望む人
- ✓ 募集、選考、訓練を経て派遣

※派遣期間は原則2年間。1カ月から参加できる短期派遣制度もあります

募集説明会開催日程

- 6/11(日) 14:00-16:00 AP大阪駅前地下1階ルームA
- 6/17(土) 14:00-16:00 グランキューブ大阪10階会議室1008
- 6/18(日) 14:00-16:00 京都テルサ西館3階第2会議室

派遣までのプロセスは?

応募登録はWEBで。一次選考(書類審査)で、人物、健康、語学力、技術などを審査。合格者はJICAが指定会場で実施する二次選考(面接)を経て、合格が決定。その後、約70日間の合宿制の「派遣前訓練」へ。異文化の相互理解や、赴任国での活動に必要な知識や技能を講座、演習形式で学びます。

産官学連携による「神戸モデル」



©JICA

JICA関西では、社会福祉法人報恩会、神戸市、神戸国際大学が取り組んでいる外国人介護人材受け入れを支援しています。背景に、神戸市の介護施設の人材不足があります。この取り組みにより、留学生として来日する介護人材に対し留学費用や日本語習得の支援が行われています。





シンボルツリー「ブラシノキ」。初夏には赤い花をつけます

「うらら」第二期販売の敷地では、風車やスタンドグラスが目を引き、モニュメントが迎えます。



永代供養 ガーデン葬「うらら」

季節の花が咲き、静かに時が流れる庭園でやすらかな眠りを。エントランスではスタンドグラスが陽光にきらめき、ベンチも用意されています。

供養料 Gタイプ〈30cm×30cm〉85万円～／Pタイプ〈26cm×26cm〉65万円～
○永代使用・供養料・石碑代・家名彫刻代金を含む ○家名以外の彫刻や立体彫刻は別途料金で可能

六甲の自然に抱かれて やすらぎに満ちたガーデン葬を

永代供養の新スタイル

住吉霊園「永代供養」の特徴

- 宗旨宗派は問いません
- 住まいのエリアに関係なく申し込みできます
- 法要を執り行います
- 購入後の管理費は不要
- おひとり様からご家族まで対応
- 生前の申し込みができます

神戸ならではの眺望を誇り、園内は美しく整備された「住吉霊園」。阪急・阪神・JRの駅からバスで約15分という便利なアクセスで、いつでも気軽にお参りに行けます。

「永代供養」のニーズが高まる現在、同霊園では緑と花に包まれたガーデン葬「うらら」と、モニュメント葬「和—なごみ—」を用意。家族や単身者、友人と一緒に1つのお墓（1区画）に納骨ができます。一般的な永代供養は、遺骨の安置期間に一定の区切りがあり

魅力は「合祀をしない」「永代供養」「うらら」第二期区画の販売を開始予定

豊かな六甲の自然と、神戸の街並みや海をのぞむ景観が人気の「住吉霊園」では、家族や単身者、友だち同士など、現代にふさわしい永代供養を用意しています。初夏の風が心地よい季節に、見学へ訪れませんか。

※写真はイメージ



「うらら」のふた石には、京都で手作りされた15種類のスタンドグラスから好みのデザインをはめ込むことができます（別途要5万円）

「うらら」の見学では、明るい温もりのある雰囲気を感じ取り、すぐに申し込みをする方も多いため。好評につき、第二期990区画の販売を6月に開始予定です。

「うらら」の見学では、明るい温もりのある雰囲気を感じ取り、すぐに申し込みをする方も多いため。好評につき、第二期990区画の販売を6月に開始予定です。

想いに応え
一般墓や合祀墓も

「初めてお墓を検討する方、遠方にお墓があり墓じまいを考慮する方など、40～50代の方も多く見学にいらつしゃいます。一人一人の想いに丁寧にお応えしていきます」と理事長の片岡真寿美さん。

同霊園では、遺骨を共同で埋蔵する合葬式の墓、合祀塔「空—SORA—」や一般墓もあります。いずれも購入決定後に石材店を紹介し、石材店を通して契約となります。電話予約をして見学に訪れ、実際にその雰囲気確かめませんか。

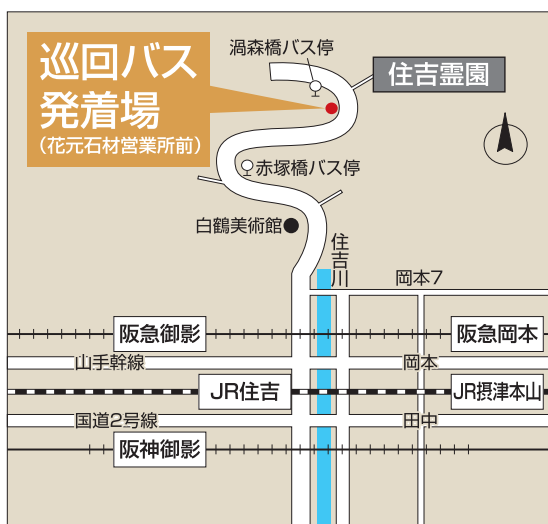

アクセス

阪急・阪神・JRの駅からバスで約15分。阪神御影、JR住吉に停車する38系は1時間に4～5本あり。霊園の入り口からの霊園内巡回バスは30分に1本運行。

※必ず事前予約の上、見学にお越しください。

※契約は指定石材店を通して行います。

一般財団法人 住吉霊園
神戸市東灘区住吉台48-88
TEL078・842・3570
https://sumiyoshireien.jp/



永代供養 モニュメント葬「和—なごみ—」

「永久の輪」をかたどったオブジェの下に個々にご遺骨を安置、供養します。

供養料 Lタイプ〈30cm×30cm〉90万円～
Mタイプ〈28cm×28cm〉65万円～
○永代使用・供養料・石碑代・家名彫刻代金を含む

永代供養 合祀塔「空—SORA—」

合祀塔の台座下を霊廟としてご遺骨を安置、供養いたします。

供養料 1体 10万円
○お名前札記入は別途1体2万円可能



一般墓区画も受け付け中

お墓の土地代として、区画面積ごとに永代使用料を設定しています。墓石は霊園指定の石材店を紹介。

永代使用料（お墓の土地代）一例
区画面積1.3㎡の場合
○永代使用料39万円
○年間使用料1,950円
※区画面積は0.77㎡から。





美しい壁紙で、 自分Styleの部屋に

「DIYで自分Styleの部屋づくりをしたい」という人が増えています。輸入壁紙を身近にしたいと11年前にオープン、世界各国の壁紙ブランドから最新デザインを仕入れる「WALLPAPER MUSEUM WALPA / OSAKA」。店長の岡本美岐さんは「海外ではDIYが日常。輸入壁紙は幅が50cm以内で女性でも貼りがやすく、端に余白がなく、柄を合わせるだけで並べて貼れる簡易さがあります。初めてDIYする方にもおすすめです」。

一度貼ってもはがせるのりもあり、不織布素材の輸入壁紙なら、別の場所に貼り替えることも可能。「当店ではオンラインで購入ができるのですが、パソコン画面と現物では印象が異なることも。実際に見たいと来店される方も多いです」。リビングの壁など広い場所に貼る場合は、柄合わせのために必要な量(ロール数)を計算したり、貼り方などもアドバイス。「壁全体に貼らなくても、部屋の一部、キッチンやトイレだけでもガラリと変わるのが、壁紙DIYの楽しさです、ぜひやってみてください」

ワークショップで
コツも技もわかる



用意するもの、のりはどういうものを使えばベストか。手順、コツ、技などを約90~120分で教えてくれます。壁紙を購入している場合、その壁紙に合った貼り方などもアドバイス。webから要予約、有料。



800種類あるロールはそのまま購入でき、切り売りも可能。家具や小物に貼っても素敵です



大型パネルに貼られた壁紙は370種類。「我が家に貼ると?」と、イメージができます



WALLPAPER MUSEUM WALPA / OSAKA

大阪市大正区小林西1-15-12
10:30~18:00(木曜定休・祝日は営業)
TEL 050・3538・8903
<https://walpa.jp/pages/walpa-osaka>

広い店内ではどれにしたらいかが、迷ってしまうことも。そんな時は、スタッフに自分の好みや施工したい場所を伝えて相談してみよう。きっと解決します!

お金の知識を身につけて セカンドライフに備える

セミナーは年齢・性別不問、誰でも参加OK

将来、少しでも豊かなセカンドライフを過ごしたいのは誰もが思うこと。でも、そのための老後資金について考えると、不安を感じる人も多くいらっしゃるかもしれません。

個人の家計相談はもちろん、全国の金融機関向けの研修なども数多く手掛けるメルクーアによる「セカンドライフに備える マネーセミナー」が開催されます。様々なキャリアを持つ講師が、現状を正しく把握するためのノウハウや自分に必要な資金対策の選び方を分かりやすくレクチャー。さらに、非課税保有期間が無期限になるなど、来年、制度

が大幅に変更される「新NISA」についても解説してくれます。

講師の一人、西一弘さんは「年齢や家族構成、保有資産によつて対策は異なりますが、基本的なルールは同じ。現在と将来の収支をきちんと把握した上で、自分に必要な対策を選ぶというステップを踏むことが大切です」と話します。未来の資金対策を始めるのは、いつからでも、どの年代からでもOKというののポイント。

まずはセミナーに参加して、自分のお金や制度について知ることから始めませんか。

来年から始まる「新NISA」の
上手な活用法についても解説

セミナーに参加する?

迷ったらチェックで確認

- ✓ 老後にいくら貯めておけばよいか分からない
- ✓ iDecoやつみたてNISAを始めてみたいが、よく理解できていない
- ✓ 新NISAとは、どんな制度なのか気になる
- ✓ 勤められるがままに投資信託や生命保険などに加入している
- ✓ 年齢的に何をすべきなのか知りたい
- ✓ 結局、お金のことは何から始めればよいか分からない
- ✓ 老後2,000万円必要って本当?



「セカンドライフに備える マネーセミナー」

定員
各日
20人

参加費
無料



講師 越見直行さん

6月24日(土)
14:00~16:00
東証グロス上場の金融コンサルティング会社を経て現職に。日々の家計管理から上手な資金計画の立て方まで、わかりやすく解説する。



講師 西一弘さん

6月25日(日)
10:00~12:00
大手通販会社や旅行会社の会員及び従業員のお金の相談に従事。家計相談から資産運用、相続まで幅広くアドバイスをを行う。



講師 加納俊幸さん

7月1日(土)
10:00~12:00
元料理人という異色の経歴を持つ。現在までに約2,700世帯の家計相談に対応。また、多数の企業とのアライアンスセミナーでの講師も行う。



講師 黒川博理さん

7月2日(日)
10:00~12:00
30~50代の共働き世帯の家計改善を得意とする。セミナーでは過去に改善した事例を使ってすぐに始められるポイントを解説。毎年、約40回のセミナーを行っている。

会場 ホテル阪急インターナショナル(大阪市北区茶屋町19-19)

※開催日により講師は異なります ※先着順。定員に達し次第、締め切ります ※電話でも申し込み可能 ※一般向け。FP、保険外交員・外務員の参加不可



オンデマンド配信でも
視聴できます

後日オンデマンド配信(前半パートのみ)も
実施。視聴希望の人はまずは申し込みを。



「メルクーア」とは

「日本人の資産寿命を1年で延ばすお手伝いをしたい」をモットーに、個人・法人のファイナンシャルコンサルティングのほかに、全国の金融機関向けの研修などを数多く手掛ける。地域の金融機関と一緒に正しい資産運用に対する啓もう活動に取り組んでいます。

大人のための教養講座

サブスクで広がる 新体験

サブスクリプション

“今”を知りたい初心者のための教養講座は「サブスク(サブスクリプション)」です。

3つのキーワードで、新しい世界を開いてみてはいかが。



／ 教えてくれた人 /

上ノ山慎哉さん

日本サブスクリプションビジネス振興会理事として広報を担当。15年前からサブスク事業者の支援に携わる。
<https://subscription-japan.com/>

自分に合ったサービスを選び、お得に楽しい新体験を

「サブスクとは、定期購入や定額制など、継続的・定期的に提供される商品やサービスのこと。グルメや音楽・動画配信など身近なものから、最近ではさまざまな企業が新規事業を立ち上げる際にも参入しています。利用者にとっては、その都度注文する手間が省けたり、通常より安く利用できる点なども魅力。実際にはそれほど利用せずにムダになってしまうケースもあるので、利用頻度や自分にとって価値があるかをしっかり検討しましょう。

一方、解約できないなどのトラブルに遭わないための法律の整備も進んでいます。サブスクは自分に合ったものを選べば、新しい体験のチャンスにもなると思います」

契約前の
チェックポイント

- ✓ サブスクにする必要があるか
- ✓ 契約内容や解約方法が明確か
- ✓ SNSの口コミなどほかの人の評価は？
- ✓ どんな企業が運営しているか

無料体験やお試し利用ができるものもあります。
自分に合ったサブスクを見つけるヒントを3つ。

1 私のための提案をプロの視点で

ファッション、美容、インテリア、家電、花、ビールetc.

プロがセレクトしたファッションアイテムが毎月届く、カウンセリングで自分の髪質に合ったヘアケア商品を提案してくれるなど、登録時に自分の悩みや希望といったデータを預けることで、よりよい提案を受けられる点もサブスクならではの魅力。インテリア、家電、花、ビールなどジャンルは広がりを見せています。

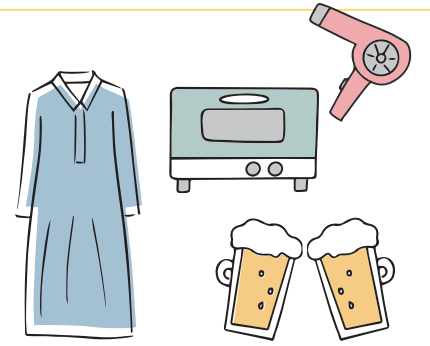

2 旅行やレジャーを賢く楽しむ

レジャー、旅行、ホテル、自動車etc.

おでかけに役立つサブスクも！ 遊園地・水族館・サウナ・キャンプ場など有料施設が入場し放題になるサービスは、これからの季節にぴったり。毎月定額でホテルに宿泊できるサービスは、推し活で全国のコンサートやイベントに行く際に利用するというユーザーもいます。新車を定額で利用できるものなどと組み合わせても○。

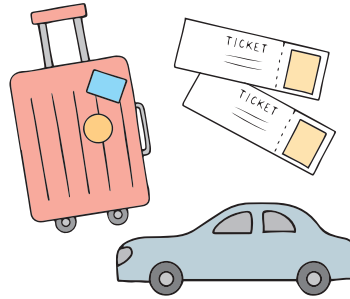

3 ユニークなコンテンツも登場

謎解き、オンライン診療、献立の提案、デザイン作成ツールetc.

自分のためにセレクトされた謎解きゲームが毎月届くエンタメサービス、オンラインで「高血圧診療」を受診できる医療サービス、栄養士や調理師が献立の提案や調理を提供する家事サービス、ビジネスで活用できるデザイン作成ツールなど、多彩な種類がお目見えしています。



座り心地もデザインも
お気に入りの一脚で快適なリビングへ

カリモク家具 価格改定前特別企画

暮らし快適
フェア
6/17[sat] → 25[sun]

憧れのホテルライクベッドで
快適な睡眠を



原材料等の高騰のため、2023年7月4日納品分より
価格改定させていただきます。

会場 車が便利

関西ショールーム
西宮市鳴尾浜2-1-17
☎0798-48-8886
●平日10:00~17:00
●土日祝10:00~18:00
●水曜日休館(祝日を除く)



ご来場予約はコチラから▲



会場 電車が便利

神戸ショールーム
神戸市中央区東川崎町1-3-3
神戸ハーバーランドセンタービル
☎078-371-7711
●平日10:00~17:00
●土日祝10:00~18:00
●水曜日休館(祝日を除く)



ご来場予約はコチラから▲



ksp karimoku
ショールームパートナー

共同開催店

カリモクマイスター資格を持つパートナー店が間違いのない家具選びをお手伝いいたします。

丁ヶ阪家具 / 中西家具 / 丸善家具総合センター / エーアイディー (神戸) / 室内計画 / ワールドタイムス



「サンシティパレス塚口」エントランスロビーは開放感あふれる上質空間

※土地・建物・賃借



「サンシティ宝塚」暮らしの中で四季の移ろいを感じられる中庭

※土地・建物・賃借

資本金120億円、借入金のない安定経営を堅持するハーフ・センチュリー・モアが運営する、介護付有料老人ホーム「サンシティパレス塚口」と「サンシティ宝塚」。高級ホテルを思わせる館内には、自由な生活の中にも、温かな見守りに支えられた暮らしがあります。

いつまでも自分らしく笑顔で暮らしたいすべての人に――。

介護付有料老人ホーム 「サンシティパレス塚口」 「サンシティ宝塚」

自社の専門スタッフが部門一体となってサービスを提供

上質なセカンドライフの実現を目指すサンシティでは、すべて自社スタッフによるサポート体制で、安心で豊かな暮らしを提供しています。

入居者が自由に行動できる時期は、リビングサービス課のスタッフが生活全般をサポート。フィットネスルームやプールでの健康増進プログラムやフレイル予防の取り組み(別項参照)はいつも盛況で、館内は明るく温かな雰囲気になっています。レストランでは予約することなく食事を楽しめ、門限や外出制限はなく、家族や友人の来館・宿泊も可能。

運動や認知機能が低下するフレイル期には、アクティビティサービスクの専門チームが自立維持のための取り組みに力を入れます(フレイル期以前から関わります)。また、必要に応じて生活支援や介護保険の利用相談を行い、常時

スタッフは入居者とのコミュニケーションを大切にしています



「サンシティパレス塚口」は、天然温泉大浴場をはじめ多彩な共用施設を備えています。多くの入居者がアクティブプログラムやレクリエーションを満喫し、館内は活気にあふれた雰囲気。

「サンシティ宝塚」は花や緑が美しい中庭を配した低層住宅で、落ち着いた住環境を整備。居室は広さを確保し、収納のためのトランクルームもあり、プライベート時間をゆっくり過ごせます。

二つのホームでは、ランチ付き個別見学会を実施します。両ホームを訪れて、それぞれの雰囲気を知らぬおすすめて。この機会に、魅力を確認に出かけませんか。



ハリのある毎日を過ごしていただくために細やかにサポート

塚口と宝塚 それぞれの魅力を 見学会で確かめて

■ 要介護になる前の「フレイル予防」に注力 ■



「フレイル」とは、加齢とともに運動・認知機能が低下する「自立」と「要介護」の間の状態をさします。サンシティでは元気なうちからフレイル予防に注力。社会的な交流、運動、栄養バランスに配慮した食事など、心身の機能維持・向上を目指します。

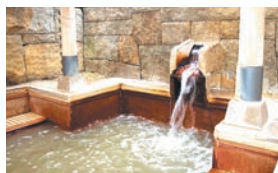

サンシティパレス塚口

いつも活気があり、サンシティ唯一の天然温泉があるのも魅力の一つ。



サンシティ宝塚

居室は51㎡〜とゆとりのある広さを確保。トランクルーム完備。

〈サンシティパレス塚口・サンシティ宝塚共通〉
 【兵庫県有料老人ホーム設置運営指導指針による表示事項】●類型/介護付有料老人ホーム(一般型特定施設入居者生活介護)●居住の権利形態/利用権方式●利用料の支払い方式/全額前払い方式●入居時の要件/入居時自立、満70歳以上の方●介護保険/兵庫県指定介護保険特定施設、兵庫県指定介護予防特定施設●介護居室区分/全室個室●介護に関する職員体制/1.5対1以上●事業主体・運営管理/株/ハーフ・センチュリー・モア
 【サンシティパレス塚口施設概要】●所在地/兵庫県伊丹市車塚1-32-7●敷地面積/36,294㎡●建築面積/12,548㎡●構造規模/RC造(一部S造)、地上13階建●一般居室数/619室(42.71㎡~99.67㎡)、介護居室数/112室112床[一時介護室18室18床含む](21.30㎡~28.10㎡)
 【サンシティ宝塚施設概要】●所在地/兵庫県宝塚市宝梅2-6-26●敷地面積/30,719㎡●建築面積/10,676㎡●構造規模/RC造●一般居室数/269室(51.16㎡~96.10㎡)、介護居室数/35室35床[一時介護室5室5床含む](21.30㎡~29.39㎡)

ランチ付き個別見学会を開催

参加無料
要予約

6/17(土)~7/9(日) 各日11:00~

希望するホームへ下記のフリーダイヤルから、希望の3日前までにお申し込みください。

※上記日程以外の見学を希望する場合もご相談ください。
 ※見学会当日の契約は受け付けていません。

各ホーム現地
 ▶最寄り駅からシャトルバスを運行。駐車場も完備しています。
 ※予約時に来館方法の希望をお聞きます。

見学予約・資料請求

サンシティパレス塚口

☎0120・68・5533

9:00~17:00(土日祝も受け付け)
 兵庫県伊丹市車塚1-32-7

アクセス 阪急神戸線「塚口」駅から伊丹市営バスで約10分(約2.3km)「車塚」下車、徒歩約1分はか

サンシティ宝塚

☎0120・55・6176

9:00~17:00(土日祝も受け付け)
 兵庫県宝塚市宝梅2-6-26

アクセス 阪急今津線「逆瀬川」駅から阪急バスで約6分、「野上5丁目」下車徒歩4分



自然と調和する建物外観。敷地は阪神甲子園球場約1.2個分の広さを誇ります



季節を感じながら散歩が楽しめる約1kmの遊歩道。毎朝の日課にする人もいます

介護付有料老人ホーム 神戸〈ゆうゆうの里〉

美しい自然に包まれた神戸・西鈴蘭台に立つ介護付有料老人ホーム「神戸〈ゆうゆうの里〉」は、創立50周年の実績を誇る一般財団法人日本老人福祉財団が運営しています。65歳からの元気な暮らしを支える魅力が、ここにあります。

65歳から始まる 元気と安心の新しい暮らし

緑豊かな神戸・西鈴蘭台

自然と生活圏がすぐそばに
入居時よりも元気な毎日を目指す

緑豊かで閑静な住宅地に立つ「神戸〈ゆうゆうの里〉」。広大な敷地に多彩な共用施設を備えています。屋外には自然遊歩道、ふれあい農園、グラウンドゴルフ場が、屋内にはアスレチックジム、温水プールを完備。入居者同士のふれあいや交流が広がるサークル活動も盛んで、自分らしく自由にやりたいことを楽しめる環境が整っています。近隣にはスーパーマーケットが5店舗あり、最寄りの神戸西鈴蘭台へは巡回バスが1日14便運行。ここから通勤する入居者もいます。

「元気なうちに入居し、入居時よりもっと元気になっていたらいい」と目指しています。スタッフ一同、心が通う柔軟なサポートにつとめ、入居者約440人のうち約7割の方が、自立した毎日を過ごす



スタッフの温かな対応も「ゆうゆうの里」の魅力

ごされています(2023年3月現在)と話してくれたのは、担当の中釜亜希子さんは、担当の中釜亜希子さんは、多くの人に選ばれて、今年で開設40周年を迎えることも信頼の証しです。心強い医療・介護体制見学会に気軽に参加を

幅広いある明るい居室には、緊急用コールを設置しています。「体調の変化があった時など24時間体制でスタッフが駆け付けるので、心強く安心感がある」という言葉をいただいています」と中釜さん。自主運営の食堂では、旬の食材を使った栄養バランスの良い食事が好評です。敷地内には入院設備を備え、同財団が別に運営する「神戸〈ゆうゆうの里〉診療所」(内科ほか。医療費は別途必要)があり、協力医療機関として、人間ドック・健康診断(各年1回)、健康診査(月1回)を実施。介護が必要となった場合は、心身の状態に合わせたケアを提供します。「自立期、要介護期、最期まで、お一人お一人をしっかりと支えます」

ランチ付き個別見学会を開催 — 1日2組限定 —

参加無料・要予約

- 6/18(日)~24(土)
- 7/2(日)~8(土)
- 7/23(日)~29(土)

申し込み 下記フリーダイヤルから申し込みを
※見学会当日の契約は受け付けておりません

会場 神戸〈ゆうゆうの里〉

集合時間 午前11時

費用 無料(ランチ付き)

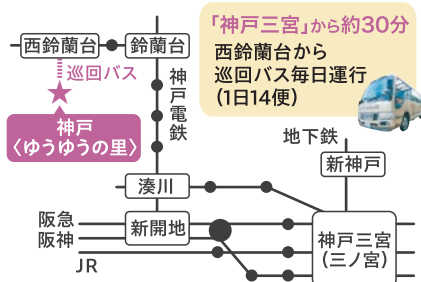

【アクセス】神戸電鉄粟生線「西鈴蘭台」駅から徒歩約15分(800m)。車の場合、駐車場完備。※「西鈴蘭台」駅からの送迎があります。予約時に問い合わせを。



くつろぎの一般居室例(Eタイプ・64.4㎡)
※家具等は実際の居室には設置されていません

*住み替えについて / 入居後、日常的に介護が必要となった場合には、本人同意の上、一般居室から介護居室へ住み替えていただきます



ふれあい農園では、野菜や花づくりで土に触れる喜びを



温水プールでは一年中、水中ウォーキングが楽しめます

公式HPはこちら



入居者の暮らしを動画で紹介



予約・問い合わせ・資料請求 | 神戸〈ゆうゆうの里〉

公益社団法人 全国有料老人ホーム協会会員 一般財団法人 日本老人福祉財団 設置・運営

☎0120・658・870 9:00~17:00(土日祝も受け付け) 兵庫県神戸市北区鳴子3-1-2

神戸〈ゆうゆうの里〉概要:[神戸市有料老人ホーム設置運営指導指針による表示事項]●類型 / 介護付有料老人ホーム(一般型特定施設入居者生活介護)●居住の権利形態 / 利用権方式●利用料の支払い方式 / 全額前払い方式●入居時の要件 / 入居時自立・要支援・要介護●協力医療機関 / 神戸〈ゆうゆうの里〉診療所(診療科目 / 内科・循環器内科・精神科)●介護保険 / 神戸市指定介護保険特定施設(一般型特定施設)・介護予防特定施設●介護居室区分 / 全室個室●介護に関わる職員体制 / 2:1以上●広告有効期限 / 2023年7月31日



「メリー・ウィドウ」(2021年) ©飯島隆



世界中が夢中! オペラの魅力とは

兵庫県立芸術文化センターが毎年夏に開催する佐渡裕芸術監督プロデュースオペラは、オペラ初心者でもわかりやすく楽しめる、完売が出るほどの人気公演です。ぜひ夏のおでかけに訪れてみませんか。



日本を舞台にした「蝶々夫人」(2008年) ©飯島隆

佐渡裕芸術監督プロデュースオペラ情報サイト

Meets Opera

ミーツ・オペラ

芸術監督プロデュースオペラのこれまでとこれからを紹介しながらオペラの魅力発信をおこなうサイトです。



さあ、オペラにでかけませんか

公演情報

今年はモーツァルト!
エレガントな舞台で展開される
ドラマティックなストーリー

佐渡裕芸術監督プロデュースオペラ2023

歌劇「ドン・ジョヴァンニ」

新制作/全2幕/イタリア語上演・日本語字幕付き
指揮:佐渡裕 演出:デヴィッド・ニース

○公演日:7/14(金)~17(月・祝)、
19(水)、20(木)、22(土)、23(日)

○開演時間:各日14:00開演

○会場:兵庫県立芸術文化センター
KOBELCO大ホール
(阪急西宮北口駅南改札口すぐ)

○料金:A席13,000円・B席10,000円
※C席以下売り切れ

公式Instagramには、
キャストの特別メッセージも!



ドン・
ジョヴァンニ役
大西宇宙
©Simon Pauly



ドンナ・
アンナ役
高野百合絵
©Takayuki Abe

予約・問い合わせ

兵庫県立芸術文化センターチケットオフィス

TEL 0798・68・0255

10:00~17:00、月曜休み※祝日の場合翌日

オペラの情報と魅力を伝える
ウェブサイトにオープン

兵庫県立芸術文化センターの夏の風物詩、佐渡裕芸術監督プロデュースオペラ。今年で19年目を迎える「佐渡オペラ」は、世界の有名劇場で活躍する一流の歌手を迎え、オペラの「おいし味を味わってもらう」と多彩な作品を取り上げています。オープンした情報サイト「ミーツ・オペラ」では、新作公演の最新情報や過去公演のアーカイブに加え、オペラの基本のキから分かる情報をまとめてお届けしています。「オペラは難しいのでは?」「マナーなどいろいろあるのでは?」「どんな演目を観ればいいのか分からない!」...そんなオペラデビューをしてみたい人こそ、ぜひチェックしたいサイトです。

「ドドロロの色恋沙汰もあれば、抱腹絶倒のドタバタ喜劇など、人間ドラマが色濃く描かれているオペラ。かつして、難しい内容ではありません。さらに舞台上に現れる神殿や王宮の装置やエレガントな衣装は、その時代にタイムスリップしたような感覚を与えてくれます。昔からずっと変わらない正統派の演出もあれば、歌詞・音楽はそのままにして、衣装や舞台を現代・近現代などの設定に変える新演出など、演出家によって見せ方が違います。事前にあらすじや内容をチェックして、観劇にでかけてみませんか。

笑いあり、涙あり
ドラマティック!
それがオペラ

情報サイト「ミーツ・オペラ」Pick up!

オペラを楽しむためのポイントを
サイトからいくつか紹介!

Voice

生の歌声のみ
観客の心を揺さぶる迫力



「椿姫」(2015年) ©飯島隆

歌手は、旋律に感情をのせ、大きな会場でもマイクを使わず生の声だけで、客席の最後列まで歌声を届けます。人間の声の魅力を改めて感じ、心が揺さぶられます。その迫力は生の舞台、その会場でなければ得られない感覚です。

Theater

1階前方から3・4階までの席でも楽しめます

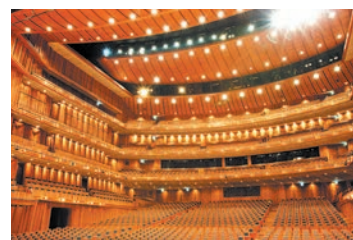

舞台全体を見渡したい場合は1階席後方や2~4階席、歌手の表情を見たい場合は前方の席など、座席によって見え方は様々。また、舞台上での声や音は上へとあがっていくため、特に上階はより響きがよく聞こえるなど、席が変われば同じ演目でも、違った楽しみ方ができるのもオペラの魅力です。

Dress

せっかくなので
"少しおしゃれをして、"



男性はジャケット、女性はワンピースなど、素敵なレストランへ行くような服装でどうぞ! 劇場空間を楽しむよう気分が上がる自分らしい服で、優雅な雰囲気を楽しみましょう。