

Style

W-スタイル

クラシック
ジャパネージン



日本の夏はやっぱり豆腐



定食は自慢の絹豆腐付き



創作豆腐の新しい味も話題



伝統技法を生かした
「生活用品」

インタビュー
アクセサリ作家・CONOCOさん
輸入壁紙でDIY
「自分らしい部屋づくり」
大人教養講座
「サブスクリプション」



カエル、UFO、虎、心臓、手
個性あるパーツは200種

ちょっとクセのあるアクセサリーを作るconocoさん。ほしいデザインが見つからないので、作るしかないというのが制作のきっかけ。会社員をやりながら、自分や友人のために作っていました。立体の工芸を勉強したことはなく、すべて自己流。「会社の仕事も大好きでしたが、昼間は仕事で飛び回って、夜中にアクセサリーを作っていたら無理をしてしまい。ダメだ、選択しなければ……」と10年前に作家を選びました。

「conoco(コノコ)はナマコの卵巣です。珍味って食べるのに抵抗感がありますけど、食べたらくセになる。そんなアクセサリーを作りたいと思っています」。確かに、彼女の世界にハマる人は増え続け、現在は入手困難なことも。「デザインをして、樹脂でパーツを作って1つ1つ色を付けて組み合わせて。大量生産には向きま

せん(笑)。パーツは10年で200種になりました」

傍らに生物や植物がいつもある
それを私の中を通して作品が誕生

ファッションアイテムの1つとして取り入れてほしいと考えています。「お客さまは、意外とシンプルな服の方も多いんですよ。conocoの作品を加えることで自分らしさをプラスする。私のほしいが、誰かのほしいものになる瞬間。それが喜びです」

並べられた作品をみていると自然界のもの、けれど、手や足などの身体パーツ、謎の形も。うーん、何かがつながりそう。出身が淡路島と聞いてストンと腑に落ちました。「そうですか？ 私の傍らにはいつも海や生物、植物、神様があって当たり前で。それらが自分の中を通して、形になって出てくるのが作品なんです」

今年はカバンや帽子など他ジャンルの作家と展覧会を予定しています。「人とつながることで自分の引き出しを増やしたい。長く、この仕事を続けたいと思います」

私のほしいアクセサリーが
誰かのほしいものになる

conoco(コノコ)さんのアクセサリーはちょっとクセのあるデザイン。ネット販売やイベントでは、あつという間に売り切れることも。作家になった理由とこれからの活動について話してくれました。

conocoさん

アクセサリー作家



淡路島出身。37歳。ネックレスのパーツは「心臓」。作品はインターネットと委託の店、イベントで販売。Instagramで販売情報を発信しています @_conoco_



人気はピアスやイヤリング。髪留めにしたたり着物の帯留めにしたりと「買ってくださいの方の発想が自由で、それも刺激になります」



パーツの組み合わせや色で世界に1つしかないアクセサリーに。日本全国で対面販売もしているが「海外にも行って、自分で販売をしたいと考えています」

絨毯ライフが
暮らしを豊かにする

「ギャンジー」は毎日が絨毯展



広大な面積をもつ国内最大級の店内には美しい絨毯が多数展示され、見て回るのも楽しいひととき

世界各地の絨毯を
高品質&手ごろな価格で
現代のライフスタイルに合う
デザインや色も豊富

「じゅうたん売場 ギャンジー大阪箕面船場本店」は、30年以上にわたり手織り絨毯を直輸入・直売する専門店です。広い店内には、ペルシヤ、中国、パキスタン、インド、アフガニスタンなど世界各地から種類豊富な絨毯が並びます。

「各国ごとに仕入担当者が在籍し、現地とタイムリーに情報交換。高品質な商品を直輸入・直売ならではの低価格に挑戦し、ご提供しています。また、豊富な品揃えのギャンジーの店内は絨毯展のように、毎日いつでもお楽しみいただけると思います」と話す、代表取締役社長の五影(いつか)和之さん。

職人による世界にひとつの手織り織物は、断熱性が高く冷暖房も利きやすいといわれ、1年を通して快適に使用できます。お手入れも簡単で耐久性があるので、長く使える点も魅力です。

モダンなデザインが人気のイランの伝統織物「ギャツペ」や、希少価値の高い「中国緞通(だんつう)」も大量に入荷。リビンガや和室、玄関やベッドまわりなど、現代のライフスタイルにぴったりなバリエーションが揃っているため、店頭で実際に色味や質感を確かめてみませんか。



かわいいデザインに心ひかれる「ギャツペクッション」(約40cm×40cm) 各14,800円

読者特典

店頭価格から10%割引

この記事を店舗に持参すると商品代金を店頭価格から10%割引 ※セール品など一部割引除外品があります ※コピー可

2023年 7/31(月)まで

じゅうたん売場 ギャンジー大阪箕面船場本店
箕面市船場西1-5-12 バッグリペアサービスビル2階
TEL.072・749・3201 10:00~17:00(無休)

公式HPはこちら



アクセス/北大阪急行・大阪モノレール「千里中央」駅からタクシーで約5分。タクシー代金(1,000円まで)を負担いたします。領収書をスタッフに提示してください。車の場合は駐車場を用意。詳細は問い合わせを。

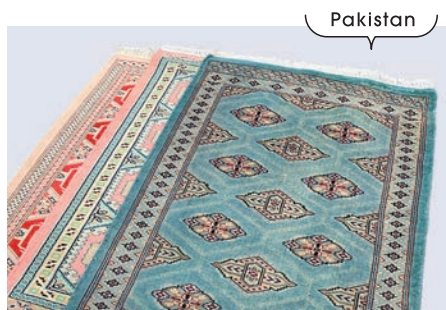

幾何学模様が美しい「パキスタン手織り絨毯」(約60cm×90cm) 13,200円、(約200cm×250cm) 89,800円など

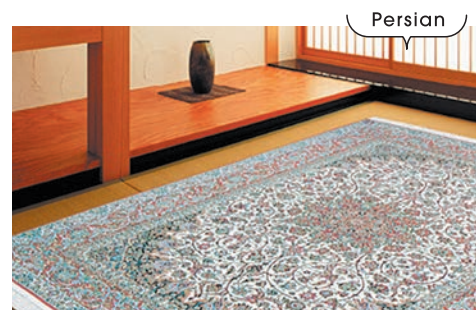

量にもなじむペルシヤ絨毯。5大産地から取り揃えています。(約200cm×300cm) ウール180,000円、シルク1,480,000円など



冷奴は夏の日本の食事に
なくてはならない味。
2つのおまじな
豆腐の店を紹介します。

豆腐

日本の夏はやっぱり



「豆腐八種盛合わせ」1,100円。創作豆腐の味比べと、おからひじき、醤油大豆。豆腐の個性に合わせて選ばれた醤油や付け合わせが、おいしさをより引き立てます



ランチ定食は自慢の絹豆腐付き 豆腐やおからを生かした創作料理

夜の人気は「ずわい蟹の豆乳クリームコロッケ」
「海老しんじょうの湯葉包み揚げ」など



とうふ空野(そらの)
大阪市中央区南久宝寺町4-5-6
ヴィルテックス本町B1F
ランチ 11:30~15:00 (L.O. 14:30)
ディナー 平日17:00~22:30 (L.O. 21:30)
土日祝17:00~22:00 (L.O. 21:00)
TEL 06・6120・0644
<https://www.foodgate.net/shop/sorano>



表紙の「冷奴」
「名物 絹揚げ定食」980円。ランチは7種類ほどの定食を用意。デザートも「豆腐のアイス」や「豆腐のティラミス」などあり
※表紙の冷奴は撮影用の特別サイズです

今年3月で開店20周年を迎えた南船場の料理店。明るく広々としたスタイリッシュな空間で食べられるのは、豆腐を中心とした日本料理。料理長の上嶋愛梨沙さんは「おからをポテトサラダに加えたり、唐揚げの衣に入れてフワッと。料理に豆腐を生かすようにしています」。11時30分から15時まで食べられるランチの定食は自家製絹豆腐(冷奴)が付いて980円から。追加注文も多い「絹揚げ」は注文が入ってから、揚げて、熱々を提供。店の厨房で作るこだわりの絹豆腐は、そのまま食べてよし、塩でよし、だし醤油でよし。うま味が際立つ味わいです。



豆腐は湯葉豆腐、青大豆豆腐、とうもろこし豆腐など9種類(399円〜)。豆乳は2種類(ミニ356円〜)を販売



YACCO豆腐店
神戸市中央区琴ノ緒町1-6-9 アルバ三宮1階
11:00~19:30 (日曜・月曜休み)※売り切れ次第終了
TEL 078・587・2883
<https://yaccotofuten.official.ec>

店内工房フル回転で作る
創作豆腐の新しい味わいも話題

昨秋オープンし、たちまち話題を集める手作り豆腐店。希少な在来種大豆「青御前」と「一人娘」を使用し、にがりの量を限界まで減らして作られる充填豆腐は、風味豊かでトロリとなめらか。山芋やハーブなどと組み合わせた創作豆腐と合わせて9種類が店頭に並びます。店内工房フル回転で作っていますが、売り切れる日がほとんど。大豆の甘みを感じる濃厚な豆乳も2種類あり、そのまま飲むのはもちろん、料理にも使えると人気です。豆腐も豆乳もオンラインでも購入可。店内で提供される「豆腐八種盛合わせ」は食べ比べが楽しいと評判です。



世界遺産・国宝 姫路城 夏の特別公開

8/11(金・祝)~9/24(日)

普段は公開していない「乾小天守」「イの渡櫓」「ロの渡櫓」「ハの渡櫓」「東小天守」「折廻り櫓」(6棟)を特別に公開。6棟の同時公開は14年ぶり、乾小天守では姫路城の特徴である連立式天守を間近に眺めることができるほか、昨年度に改修を終えたばかりの折廻り櫓をいち早く見学できます。入場者には復刻版観覧券(昭和9<1934>年ごろのデザイン)の配布も。



口の渡櫓



400年以上の時を超えて 今なお輝く「白鷺城」へ

姫路城 世界遺産登録30周年 記念イベント開催

1993年12月、奈良の法隆寺とともに日本初の世界文化遺産となった国宝姫路城。シラサギが羽を広げたような優美な姿から「白鷺城」の愛称で親しまれています。白漆喰総塗籠(しろしつくいそうぬりごめ)造りの城壁や5重6階地下1階の小天守と東、西、乾(いぬい)の小天守が渡櫓(わたりやぐら)で連結された連立式天守が特徴で、いま私たちが目にしている姫路城の小天守は、慶長14(1609)年に建築されたもの。400年以上が経過した現在でも、その美しい姿を残しています。

姫路市では世界遺産登録30周年を記念した様々なイベントを開催。ぜひこの機会に足を運んでみませんか。

チームラボ 無限の連続の中の存在

前期 7/22(土)~10/9(月・祝)
後期 10/21(土)~1/21(日)
会場 姫路市立美術館

「生命とは何か」、「存在とは何か」というテーマのもと、美術館でチームラボの世界を展開。チームラボ独自の映像空間を鑑賞者は自由に動きまわることで他にはない没入感を味わい、作品世界との一体感を感じることができます。



前期展示
《増殖する無量の生命》
©チームラボ



後期展示
《永遠の今の中で連続する生と死、コントロールできないけれども共に生きる》
©チームラボ

詳細・問い合わせ | 姫路市役所 観光課
兵庫県姫路市安田4-1
TEL 079・221・2121(平日 8時35分~17時20分)
<https://www.city.himeji.lg.jp/worldheritage30th/>



特別版 お城EXPO in 姫路
9/16(土)~18(月・祝)
会場:アクリエひめじ
日本最大級のお城の祭典「お城EXPO」の特別版を開催。講演会、テーマ展示、出展ブース、体験コーナーなどを予定。「刀剣乱舞」宴奏会を同時開催。

姫路城100本のトランペット 6/17(土)
会場:姫路城三の丸広場特設会場 16時開演 無料
全国から集まったトランペッター総勢100人超と豪華なゲスト奏者が、杉木峯夫(東京藝術大学名誉教授)指揮のもと、三の丸広場で演奏。
姫路ゆかたまつり 6/24(土)・25(日)
姫路の初夏の風物詩「姫路ゆかたまつり」を4年ぶりに開催。市内中心部に多数の露店が出店。浴衣姿でそぞろ歩きを楽しんで。



「サンシティパレス塚口」エントランスロビーは開放感あふれる上質空間

※土地・建物・賃借



「サンシティ宝塚」暮らしの中で四季の移ろいを
感じられる中庭

※土地・建物・賃借

資本金120億円、借入金のない安定経営を堅持するハーフ・センチュリー・モアが運営する、介護付有料老人ホーム「サンシティパレス塚口」と「サンシティ宝塚」。高級ホテルを思わせる館内には、自由な生活の中にも、温かな見守りに支えられた暮らしがあります。

いつまでも自分らしく笑顔で暮らしたいすべての人に――。

介護付有料老人ホーム 「サンシティパレス塚口」 「サンシティ宝塚」

自社の専門スタッフが
部門一体となって
サービスを提供

上質なセカンドライフの実現を目指すサンシティでは、すべて自社スタッフによるサポート体制で、安心で豊かな暮らしを提供しています。

入居者が自由に行動できる時期は、リビングサービス課のスタッフが生活全般をサポート。フィットネスルームやプールでの健康増進プログラムやフレイル予防の取り組み(別項参照)はいつも盛況で、館内は明るく温かな雰囲気になっています。レストランでは予約することなく食事を楽しめ、門限や外出制限はなく、家族や友人の来館・宿泊も可能。運動や認知機能が低下するフレイル期には、アクティビティサービスクの専門チームが自立維持のための取り組みに力を入れます(フレイル期以前から関わります)。また、必要に応じて生活支援や介護保険の利用相談を行い、常時

スタッフが入居者とのコミュニケーションを大切にしています



ハリのある毎日を過ごしていただくために細やかにサポート



介護が必要になった際も、24時間体制でケアサービス課の介護・看護スタッフが支えます。全スタッフで情報を共有し、切れ目のないきめ細かなパーソナルケアに努めています。

塚口と宝塚
それぞれの魅力を
見学会で確かめて

「サンシティパレス塚口」は、天然温泉大浴場をはじめ多彩な共用施設を備えています。多くの入居者がアクティブプログラムやレクリエーションを満喫し、館内は活気にあふれた雰囲気。

「サンシティ宝塚」は花や緑が美しい中庭を配した低層住宅で、落ち着いた住環境を整備。居室は広さを確保し、収納のためのトランクルームもあり、プライベート時間をゆとり過ごせます。

二つのホームでは、ランチ付き個別見学会を実施します。両ホームを訪れて、それぞれの雰囲気を知らぬおすすです。この機会に、魅力を確認に出かけませんか。

ランチ付き個別見学会を開催

参加無料
要予約

6/17(土)~7/9(日) 各日11:00~

申し込み方法
希望するホームへ下記のフリーダイヤルから、希望の3日前までにお申し込みください。
※上記日程以外の見学を希望する場合もご相談ください。
※見学会当日の契約は受け付けていません。

集合
各ホーム現地
▶最寄り駅からシャトルバスを運行。駐車場も完備しています。
※予約時に来館方法の希望をお聞きます。

見学予約・資料請求

サンシティパレス塚口

☎0120・68・5533
9:00~17:00(土日祝も受け付け)
兵庫県伊丹市車塚1-32-7

アクセス 阪急神戸線「塚口」駅から伊丹市営バスで約10分(約2.3km)「車塚」下車、徒歩約1分ほか

サンシティ宝塚

☎0120・55・6176
9:00~17:00(土日祝も受け付け)
兵庫県宝塚市宝梅2-6-26

アクセス 阪急今津線「逆瀬川」駅から阪急バスで約6分、「野上5丁目」下車徒歩4分

■ 要介護になる前の「フレイル予防」に注力 ■



自立



フレイル



要支援
要介護

「フレイル」とは、加齢とともに運動・認知機能が低下する「自立」と「要介護」間の状態をさします。サンシティでは元気なうちからフレイル予防に注力。社会的な交流、運動、栄養バランスに配慮した食事など、心身の機能維持・向上を目指します。

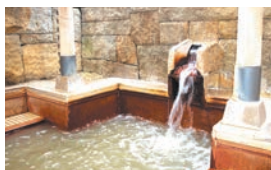

サンシティパレス塚口

いつも活気があり、サンシティ唯一の天然温泉があるのも魅力の一つ。



資料請求はこちらから

「サンシティに住む、ご入居者の一日」動画が見られます



サンシティ宝塚

居室は51㎡~とゆとりのある広さを確保。トランクルーム完備。

〈サンシティパレス塚口・サンシティ宝塚共通〉

【兵庫県有料老人ホーム設置運営指導指針による表示事項】●類型/介護付有料老人ホーム(一般型特定施設入居者生活介護)●居住の権利形態/利用権方式●利用料の支払い方式/全額前払い方式●入居時の要件/入居時自立、満70歳以上の方●介護保険/兵庫県指定介護保険特定施設、兵庫県指定介護予防特定施設●介護居室区分/全室個室●介護に関する職員体制/1.5対1以上●事業主体・運営管理/株)ハーフ・センチュリー・モア

【サンシティパレス塚口施設概要】●所在地/兵庫県伊丹市車塚1-32-7●敷地面積/36,294㎡●建築面積/12,548㎡●構造規模/RC造(一部S造)、地上13階建●一般居室数/619室(42.71㎡~99.67㎡)、介護居室数/112室112床[一時介護室18室18床含む](21.30㎡~28.10㎡)

【サンシティ宝塚施設概要】●所在地/兵庫県宝塚市宝梅2-6-26●敷地面積/30,719㎡●建築面積/10,676㎡●構造規模/RC造●一般居室数/269室(51.16㎡~96.10㎡)、介護居室数/35室35床[一時介護室5室5床含む](21.30㎡~29.39㎡)

伝統技法を生かした生活用品

伝統技法を継承し、現代の生活に合う品をつくる2つの店がアンテナショップを大阪・谷町六丁目エリアにオープン。多くの人が飲食店や雑貨店めぐりに訪れる町です。



大阪発祥「注染」の手ぬぐい
コーヒーを飲みつつゆったり選ぶ

「ここことにじゅら」

2022年にオープンした「ここことにじゅら」はカフェと融合した店。「にじゅら」は、堺の染め工場「ナカニ」が手がける注染(ちゅうせん)の手ぬぐいブランドのアンテナショップです。明治時代に大阪で生まれた染めの技法「注染」は、じゃばら折りのさらし生地に、型を固定し、染色しない部分に防染糊を置いて上から染料を注ぎ、数十枚を一度に染める技法。すべてオリジナルデザインで、染料の色が混ざり合ったやさしいにじみが魅力です。

手ふきだけでなく、壁掛けのインテリア、お弁当やボトルを包むといった新たな使い方を紹介し、コーヒーや軽食とともに楽しめます。

※ルクア大阪店、神戸店、京都三条店もあり



夏場は手ぬぐいで作った扇子やうちわなどお目見えします



可愛いデザインが多数並び、カフェタイムとともにゆっくり選べます。今後は奥のスペースでワークショップや企画展なども予定



裏手の道に佇むお店。近隣には人気レストランなどが点在し散歩する人も多く立ち寄りやすい

大阪市中央区安堂寺町2-3-28
11:00~17:00
(木曜定休・不定休)
TELなし
<https://nijiyura.com/>



杉の弁当箱&おひつが人気
木の良さを紡いでつなぐ

「箱屋常吉(はこやつねきち)」

料亭や和菓子店の杉の木箱を江戸期から作る「箱屋常吉」。釘を1本も使わず曲げて作る角丸技術で、現代の生活に合う「お弁当箱」を5代目が生み出しました。「木の弁当箱に入れたご飯のおいしさは格別。軽さ、しなやかな優しい木肌に店頭で触れてほしい」とアンテナショップ「箱屋」を4月にオープン。洗い方、干し方などお手入れの仕方も直接伝えることで、自然素材の道具を育てる楽しさを知ってほしいそう。都会の子どもたちにも木に触れる機会をと、店の奥の縁側スペースやアトリエでワークショップも開催しています。

※オンラインショップでも購入可能



画家の黒田征太郎さんもファン。店のロゴも黒田さんが描いてくれました



上/2~3合のおひつは、「炊き立てのご飯より米のおいしさを感じられる」と人気
左/弁当箱はお客様の声を生かし、二段や八角形など多彩



谷町六丁目駅から徒歩すぐの長屋を改装。同じ通りには、自然派ワインの店、ガラス工房、ケーキ店など様々な店があります

大阪市中央区安堂寺町1-4-21
11:00~18:00(不定休)
TEL 06・6777・7821
<https://tsunekichi.jp/>

京都るり溪温泉で旬味と自然と温泉を楽しむ

夏の贅沢旅行

夏の特選 美山湯葉と鱧の特別会席 2023/6/1~8/31

美山湯葉と鱧を贅沢に使った期間限定の特別なお献立をご用意致しました。さらに2日間温泉を何度でもお楽しみいただけます。

宿泊プラン

1泊2食・1室4名以上おひとり様

17,600円(税込)~



花あかり 客室一例 花あかり 貸切露天風呂

「朝日ファミリーW・Styleを見て」とご予約で、お土産プレゼント!

日帰りプラン 10,000円(税込)

※日帰りプランは2日前までの要予約。レストランでのお食事となります。また、10名様以上の場合ご宴会場でのご利用となります。



写真は2名様分となります。

2023年4月 るり溪温泉 高原BBQ RENEWAL OPEN

全天候型バーベキュー。大自然の空気と一緒に味わうアウトドアスポット。道具の準備も片付けも必要なし!手ぶらで気軽にお楽しみいただけます。

「朝日ファミリーW・Styleを見て」とご予約で、マシュマロ or おにぎり人数分の選べる特典付き



るり溪バギー イルミネーション ランタンテラス
アクティビティも満載!旬味と自然を満喫した後はのんびり温泉でリフレッシュ

露天風呂 岩盤浴 温泉プール



ベネッセの有料老人ホーム*

ベネッセの暮らし体験

特別な一週間を!

夏の体験ショートステイキャンペーン

6月1日~8月31日 ご利用開始までの **期間限定**

安心感のある暮らしを、最大で**6泊7日**まで体験いただけるキャンペーンがスタートしました。ご高齢の方やご家族も体調を崩しがちな季節に、ぜひご利用ください。



※1 ホームの職員体制は、下記【ホーム概要】をご覧ください。

ご利用例

- 体調が不安な一人暮らしの方**
熱中症、食欲不振など、ご高齢の方にとって不安が多い夏場に体調を整えて
- 退院後の自宅での生活が不安な方**
バリアフリーで見守りのある環境のもと、在宅復帰への準備期間に
- ご家族の外泊時などの一時利用に**
介護されているご家族の不在時はもちろん、一時的な疲労の緩和や軽減にも

ご利用料金 **5,500円** (税込)

お食事付き 1泊2日あたり (1名様利用)

- 自立・要介護度にかかわらず料金一律
- 2泊3日から最大6泊7日までご利用可能
- 介護保険適用外サービス

※お身体の状態やご希望の期間、空室状況によってお受け入れができない場合がございますので、下記のフリーダイヤルにてご確認ください。



■介護保険の給付対象外サービスのため、全額自己負担によるご利用となります。■ご利用料金には食料費、管理費、介護サービス費等(ただし、個別の要望に基づく外出同行等を除く)が含まれます。■ご利用者様個人のおむつ代、医療費、嗜好品購入費等は含まれておりません。■事前に利用申込書・所定の健康診断書(健康診断の受診・診断書作成にかかる費用等はご利用者様負担)をご提出のうえ、面談後のご利用開始となりますので、予め日程にはゆとりを持ってお問い合わせください。■キャンセル料については、利用開始日の3日前までにご利用取消もしくは期間短縮の申し入れがない場合、または利用開始後に期間短縮をされる場合は、当社所定のキャンセル料をいただきます。■キャンセル料の詳細については、お問い合わせください。■原則Aタイプ(1名用)居室のご利用となります。*「グランダ豊中」「グランダ緑地公園」「メディカル・リハビリホームグランダ箕面」「ここち江坂」は住宅型有料老人ホームです。自立から要介護5の方までご入居いただけます。要介護認定を受けている方は、居宅介護支援事業所等の介護支援専門員(ケアマネジャー)にケアプランの作成をご依頼いただき、そのプランに基づいて、地域の介護保険サービスをご利用いただくことができます。当該ホーム併設の弊社訪問介護事業所においても、ご利用に関するご相談を受けることが可能です。なお、要支援認定を受けている方等で、介護保険法に基づく総合事業サービスの利用をご希望される場合には、ホームによっては当該ホーム併設の弊社訪問介護事業所のサービスをご利用いただけない場合がございますので、まずは弊社お客様相談担当へご確認ください(介護サービスの費用は別途かかります)。

『ホームの暮らし見学』受付中!

事前予約制 <参加費無料>
各ホーム・各日限定 **2組様**

介護のあり方は、人それぞれ異なるもの。
「誰に相談したらいいんだろう?」「こんなこと聞いてもいいの?」
と悩まず、まずはベネッセに本音や心配ごとをお聞かせください。

各ホーム・各日とも **10:00~18:00**
●ご希望のホーム・日時を前日までにご予約ください。

ご来訪の皆様にはマスク着用、体温測定、手洗い、アルコール消毒等のご協力をお願いいたします。

まずは「資料請求」!

気になるホームのパンフレットとセットで『**有料ショートステイ**』ハンドブックを**ご希望の方にプレゼント!**

●すでにお届けしている方への再度のご提供はございません。

ベネッセスタイルケア お客様窓口 いーな いーろーご

各ホームの詳細は、ホームページでもご覧いただけます。

ベネッセの介護 検索

<https://kaigo.benesse-style-care.co.jp>

関西・東海・首都圏 エリアを中心に **全国 340ヶ所以上** 有料老人ホームを運営しております。

受付時間9:00~18:00(土・日・祝日含む毎日) ●お電話で、申込番号 **Y3060700** とおっしゃってください。

以下の「個人情報の取り扱いについて」をご確認の上、お名前およびご連絡先をご提供ください。
 (個人情報の取り扱いについて) お客様の個人情報は、お申込みいただいた資料送付、見学対応等のほか、弊社およびその関連会社の営む介護その他の高齢者事業、保育等の子育て支援事業、健康促進事業、配食事業およびそれに付帯する事業に関するご案内の送付等、およびサービスや業務の維持・改善の基礎資料に利用することがあります。個人情報の開示・訂正・利用停止等をご希望の場合は、フリーダイヤル0120-924-540(受付時間9:00~18:00)までご連絡ください。私どもはお客様の個人情報を大切に扱ってまいります。

【「グランダ緑地公園」「グランダ豊中」「メディカル・リハビリホームグランダ箕面」「ここち江坂」のホーム概要】■類型/住宅型有料老人ホーム■入居要件/入居時自立・要支援・要介護、契約時原則満65歳以上■居住の権利形態/利用権方式■利用料の支払方法/選択方式(全額前払い方式/一部前払い方式/一部月払い方式/月払い方式)■居室区分/全室個室■「メディカル・リハビリホームグランダ箕面」は夜間帯(22時~翌6時)最少時は看護職員1名、サービススタッフ1名以上を配置(人数はシフト数を記載)。看護職員(看護師または准看護師)を常勤換算(週40時間換算)で1名配置。機能訓練指導員(理学療法士・作業療法士・言語聴覚士などの有資格者)を概ね合計週40時間配置。
 【その他6ホームの概要】■類型/介護付有料老人ホーム(一般型特定施設入居者生活介護)■入居要件/入居時自立・要支援・要介護、契約時原則満65歳以上■居住の権利形態/利用権方式■利用料の支払方法/「メディカルホームボンセジュール茨木万博公園」は選択方式(全額前払い方式/一部前払い方式/一部月払い方式/月払い方式)、本紙掲載の「くらら」「まどか」5ホームは月払い方式■居室区分/全室個室■介護にかかわる職員体制/2:1以上【「メディカルホームボンセジュール茨木万博公園」は2.5:1以上、「まどか茨木」は3:1以上】(週40時間換算)、夜間帯(22時~翌6時)最少時は看護職員1名【「まどか茨木」は0名】、介護職員2名【「メディカル・リハビリホームくらら箕面小野原」「まどか茨木」は3名、「メディカルホームボンセジュール茨木万博公園」は4名】(満床時)を配置(人数はシフト数を記載)。看護職員(看護師または准看護師)を常勤換算(週40時間換算)で2名【「メディカルホームボンセジュール茨木万博公園」は3名】配置(満床時)■介護保険/豊中市指定特定施設入居者生活介護【「メディカル・リハビリホームくらら吹田」は吹田市指定特定施設入居者生活介護、「メディカル・リハビリホームくらら箕面小野原」は箕面市指定特定施設入居者生活介護、「メディカルホームボンセジュール茨木万博公園」「まどか茨木」は茨木市指定特定施設入居者生活介護、指定介護予防特定施設入居者生活介護



「DIYで自分Styleの部屋づくりをしたい」という人が増えています。輸入壁紙を身近にしたいと11年前にオープン、世界各国の壁紙ブランドから最新デザインを仕入れる「WALLPAPER MUSEUM WALPA / OSAKA」。店長の岡本美岐さんは「海外ではDIYが日常。輸入壁紙は幅が50cm以内で女性でも貼りやすく、端に余白がなく、柄を合わせるだけで並べて貼れる簡易さがあります。初めてDIYする方にもおすすめです」。

一度貼ってものはがせるのりもあり、不織布素材の輸入壁紙なら、別の場所に貼り替えることも可能。「当店ではオンラインで購入ができるのですが、パソコン画面と現物では印象が異なることも。実際に見たいと来店される方も多です」。リビングの壁など広い場所に貼る場合は、柄合わせのために必要な量(ロール数)を計算したり、貼り方などもアドバイス。「壁全体に貼らなくても、部屋の一部、キッチンやトイレだけでもガラリと変わるのが、壁紙DIYの楽しさです、ぜひやってみてください」

美しい壁紙で、自分Styleの部屋に



ワークショップでもコツも技もわかる



用意するもの、のりはどういふものを使えばベストか。手順、コツ、技などを約90~120分で教えてくれます。壁紙を購入している場合、その壁紙に合った貼り方などもアドバイス。webから要予約、有料。



800種類あるロールはそのまま購入でき、切り売りも可能。家具や小物に貼っても素敵です



大型パネルに貼られた壁紙は370種類。「我が家に貼ると?」と、イメージができます



広い店内ではどれにしたらいいか、迷ってしまうことも。そんな時は、スタッフに自分の好みや施工したい場所を伝えて相談してみてください。きっと解決します!

WALLPAPER MUSEUM WALPA / OSAKA
 大阪市大正区小林西1-15-12
 10:30~18:00 (木曜定休・祝日は営業)
 Tel.050・3538・8903
<https://walpa.jp/pages/walpa-osaka>



トレーナーと一緒に楽しくはじめる健康習慣

大阪大学大学院医学系研究科と連携

目的に合うプログラムを作成
 会員は50〜60代女性が中心

運動不足になりがちな暑い季節、空調が整った快適空間で運動習慣を身につけませんか。阪急山田駅近くに衛生用品メーカーのサラヤ株式会社が開設した「ビタレーザラボ」では、幅広い対象者に向けたメデイカルフィットネスとして、一人一人に合った運動プログラムや健康づくりを行っています。

入会するとトレーナーが食事や睡眠など普段の生活や体の状態、目的などをカウンセリングし、オーダーメイドのトレーニングプログラムを作成。フィットネスマシン、グループレッスンでの運動、個別指導もあり、プログラムは定期的にも更新されます。明るい雰囲気の中、50〜60代の女性を中心に和気あいあいと運動を続けています。

肩・腰・膝の悩みにも対応
 みんなと一緒に運動習慣を
 肩・腰・膝の悩みや血圧が

高めな気になる症状がある人も、トレーナーの適切なサポートで利用し、運動機能の維持・向上を目指します。「体力がつき疲れにくくなった、生活リズムが整うようになった、階段を元気に上るようになったなど、会員の皆さまからうれしい声をいただいています」とトレーナーの中田さん。また同施設は、大阪大学大学院医学系研究科とコンディショニング・健康の維持・向上に関する共同研究も実施しています。

「二人では難しくとも、みんなと一緒に楽しみながら運動を習慣にしましょう。無料体験を実施しているので、まずは気軽にお問い合わせください」



幅広い対象者 メデイカルフィットネスとは

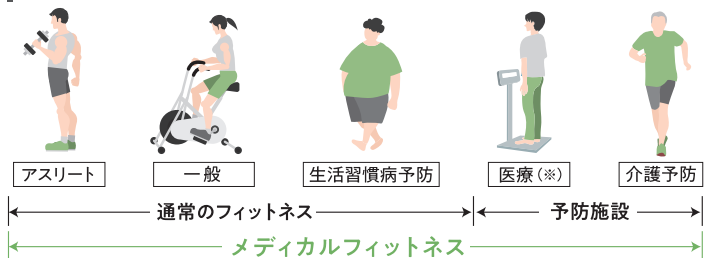

協力機関と連携(※)

●大阪大学大学院医学系研究科と連携し、肩・腰・膝の痛みの予防・緩和を目的としたエクササイズを導入(医療行為は行いません)

身体のケアもオーダーメイド

●マンツーマンでその人の悩みに合ったストレッチを実施します。
 ※「パーソナルストレッチ」(20分または50分、要別途料金)

読者特典

○体験無料(1回60分) ○入会金7,700円→**無料**
 必ず「W-Style(ダブルスタイル)を見て」と言って、予約を。7/31(月)までの予約が対象

体験予約・問い合わせ
 ビタレーザラボ Tel.06・6834・2070
 大阪府吹田市津雲台5-11-2 グローバルビレッジ津雲台 つくもスクエア2F
 平日9:30~22:00 土・祝日9:30~17:30 (日曜休み)



利用料金
 月会費 デイ会員 9,900円
 レギュラー会員 13,200円
 入会金 7,700円
 ※その他の会員種目もあり。問い合わせを ※入会時に別途、事務手数料3,300円がかかります

シニアのための三井のすまい

三井のシニアサービスレジデンス

PARK WELLSTATE 千里中央

有料老人ホーム

即入居可 (諸手続き完了後)

総居室数548室

(一般居室470室/介護居室78室)

お元気な方も、介護を必要とする方にも対応する
「一般居室」と「介護居室」を併せ持つ有料老人ホーム

パークウェルステイト千里中央



image photo

大切なペットとともに
ご入居いただけます。

※ペット飼育をご希望の際は、事前に審査があります。また、サイズや飼育可能な種類等に制限があります。詳細は係員にお問い合わせください。

外観竣工写真(2023年2月撮影)
※土地・建物権利形態:賃借(所有者:三井不動産レジデンシャル株式会社)

生涯にわたりスタッフが生活全般をサポートいたします。



ラウンジ(2023年4月撮影)



医療支援

24時間看護スタッフ常駐※1
充実の医療支援体制※2
同一建物内にクリニック※3、薬局を開設※4

介護

最後までお暮らしいただける※5
介護居室を同一建物内に配置※6
同一建物内に訪問介護事業所を併設
※介護が必要になった場合、入居者自身の選択により、介護保険の在宅サービスを利用するホームです。

快適

コンシェルジュをはじめ
快適な暮らしをサポート
シャトルバスや各種フロントサービス等

満喫

食事やアクティビティを
愉しむ多彩な共用施設
ダイニング、大浴場等多彩な共用施設

おかげさまで本年3月に開業いたしました。

「一般居室」「介護居室」ともにご入居相談を受付しております。

【完全予約制】ご入居相談・申込の際は、事前にお電話にて来場予約をお願いいたします。

資料のご請求/入居相談・入居申込のご予約は

☎ 0120-321-557

営業時間/10:00~17:00 定休日/水曜日・日曜日・年末年始

入居費用一例[前払方式]
入居一時金(お一人様入居/80歳の場合)

一般居室・専有面積 **C47cタイプ** [1LDK・46.69㎡] 一般居室・専有面積 **B63bタイプ** [2LDK・62.73㎡]
3,000万円台~4,200万円台~

※入居一時金0円の「月払方式」もご用意しています。詳しくはお問い合わせください。

※入居一時金は年齢により異なります。※敷金(前払方式:月額賃料相当額1か月分、月払方式:月額賃料額6か月分)が別途必要となります。※左記は概算金額です。(百万円単位)※ご入居にあたっては、入居一時金の他に共益費(月額50,000円/室)、基本サービス金(見守りサービス等)1人:月額84,700円(税込)、2人:月額158,400円(税込)、食費(1日3食30日換算)64,350円(税込)(食料基本料27,500円(税込)含む)、光熱水費(実費がかかります。※前払方式を選択され、年齢ごとに定める想定居住期間内に退去された場合は、入居期間に応じた返還金がございます。また、想定居住期間経過後の賃料の負担はございません。※介護が必要になった場合には、入居者の選択により外部の居宅サービスを受けていただきます。※提供するサービスの一部は、有料となります。また、サービス内容については変更になる場合がございます。※金額に(税込)表記のない箇所は(非課税)です。

〔パークウェルステイト千里中央〕レジデンス概要 ●所在地/大阪府豊中市北緑丘1丁目7番5号(住居表示) ●交通/北大阪急行線「千里中央」駅約10分・約3070m(本レジデンス間に専用シャトルバス運行) ●居室数/548室/一般居室(470室)46.56㎡~78.95㎡、介護居室(78室)23.29㎡ ●共同設備/レストラン、大浴場、フィットネスルーム他 ●同一建物内施設/クリニック<内科>・薬局・訪問介護事業所各1区画 ●竣工時期/2023年2月 ●開業時期/2023年3月27日 ●類型/住宅型有料老人ホーム ●居住の権利形態/利用権方式 ●利用料の支払い方式/選択方式(全額前払方式 or 全額月払方式) ●介護保険/在宅サービス利用可 ●入居時の要件/入居時自立、60歳以上、1室~2名入居 ●居室区分/全室個室 ●今回募集室数/131室 ●入居費用(おひとり様入居の場合)/[前払方式(入居一時金)]3,038.4万円~6,206.4万円(80歳の場合・今回募集居室に対応) ※ご入居時の年齢により異なります。[月払い方式(賃料相当額)]21.7万円/月~43.1万円/月(全年齢同一・今回募集居室に対応) ●構造・規模/鉄筋コンクリート造、一部鉄骨造・地上13階建 ●敷地面積/17,909.32㎡(約5,417.56坪) ●延床面積/45,120.16㎡(約13,648.84坪) ●施工/株式会社長谷工コーポレーション ●土地・建物物の権利形態/土地建物:三井不動産レジデンシャル株式会社所有 ●間取り/1LDK~2LDK ●入居時期/即入居可(※諸手続き完了後) ●開発事業主/三井不動産レジデンシャル株式会社 東京都中央区日本橋室町三丁目2番1号 ●貸主・運営会社/三井不動産レジデンシャルウェルネス株式会社(三井不動産レジデンシャル株式会社による100%出資子会社所在地)東京都中央区日本橋室町三丁目2番1号 ●広告作成日/2023年5月25日

※1.看護スタッフ1名常駐(週37.5時間常勤換算で6.83名によるシフト制。夜間(17時~翌9時30分)看護スタッフ1名。ただし休憩等による最少時は0名)。※2.三井不動産レジデンシャルウェルネス株式会社は、関西メディカル病院<内科・外科・眼科他>と連携した医療支援体制を整えています。※3.診察・診療等には別途料金が必要となります。クリニックは、三井不動産レジデンシャルウェルネス(株)が運営するものではありません。※4.薬局は、三井不動産レジデンシャルウェルネス(株)が運営するものではありません。居室での服薬サービスは別途料金がかかります。※5.ご入居者様の健康状態や行動が他の入居者または従業員の生命に危害を及ぼすおそれがあり、かつ当該レジデンスにおける通常の介護方法・接遇方法ではこれを防止できない場合等において契約を解除させていただく場合があります。※6.同一建物内での住み替えになります。月払方式の場合、賃料が追加になる場合があります。水道光熱費16,500円(税込・固定費)がかかります。介護居室へ住み替えていただく際には、3か月程度の観察期間を経た上でパークウェルステイト委員会にて住み替えの必要性を判定します。※前払方式を選択され、年齢ごとに定める想定居住期間内に退去された場合は、入居期間に応じた返還金がございます。また、想定居住期間経過後の賃料の負担はございません。※介護が必要になった場合には、入居者の選択により外部の居宅サービスを受けていただきます。※提供するサービスの一部は、有料となります。また、サービス内容については変更になる場合がございます。※金額に(税込)表記のない箇所は(非課税)です。

〈開発事業主〉
三井不動産レジデンシャル
MITSUI FUDOSAN RESIDENTIAL

〈貸主・運営会社〉
三井不動産レジデンシャルウェルネス
MITSUI FUDOSAN RESIDENTIAL WELLNESS

詳しい情報はホームページでご覧いただけます。

パークウェルステイト千里中央 **検索**



レジデンス専用
シャトルバス



「千里中央」駅までは、
レジデンス専用シャトル
バスを運行しております。

「がん」と診断されたとき

陽子線治療という “切らない”選択肢



放射線療法のひとつであり、体にメスを入れず日帰りで治療できるため手術などに比べて患者への身体的負担が少ないといわれている陽子線治療。適応する疾患や費用について大阪陽子線クリニックの山本道法院長に聞きました。

陽子線治療 公的医療保険の適用疾患 (令和4年4月時点)

- ・前立腺がん(転移を有するものを除く)
- ・骨軟部腫瘍(手術による根治的な治療が困難)
- ・頭頸部悪性腫瘍(口腔・咽喉頭の扁平上皮がんを除く)
- ・小児腫瘍(限局性の固形悪性腫瘍)
- ・肝細胞がん(4cm以上)
- ・肝内胆管がん
- ・局所進行性膵がん
- ・手術後再発した局所大腸がん

※各疾患とも適用には条件があります。
※上記の疾患以外で、先進医療として治療可能な場合があります。

がんの病期別平均自己負担年額(間接費用含む) Ⅰ期・Ⅱ期は一般的に「早期*」といわれるステージです

Ⅰ期	69万円
Ⅱ期	67万円
Ⅲ期	91万円
Ⅳ期	114万円

※出典:厚生労働省 第3次対がん総合戦略研究事業「がんの医療経済的な解析を踏まえた患者負担の在り方に関する研究」2012年度報告書

〈例〉前立腺がんを早期に陽子線治療した場合の自己負担額:約22万円
【初診/約1,000円、再診/400円(治療開始まで)、陽子線治療費用/約15万円、連携病院での治療前準備/約6万円 ※自己負担割合1割の場合】

*がんの進展が局所にとどまっていて、根治的治療の可能性があるもの

早期発見することで 経済的負担も軽減

病気を早期発見することは「治療時の身体的・心理的ストレスだけでなく、経済的負担を軽減することにもつながる」と話すのは大阪陽子線クリニックの山本道法院長。何よりも大切な事は、がんを早く見つける努力。定期的ながん検診や人間ドックを受けて体をチェックすることで、早期がんの段階で発見できる可能性が高まります。早期で

あればあるほど、治療の選択肢は増えます。がんの病期が進むにつれ、治療や入院といった自己負担費用が高額になっていくというデータも出ています。時にはセカンドオピニオンも用いながら、本人や家族が納得した上で治療法を選ぶことが大切です。陽子線治療は、放射線を身体の外からあててがん組織を破壊する外部放射線治療のひとつです。手術と違って“切らない”治療のため、臓器の機能温存ができ、治療後の

生活の制限もほとんどありません。「費用が高額と思われるかもしれませんが、左記の表の疾患であれば公的医療保険が適用されます。高額療養費制度の併用も可能。働きながらも平日の外來通院で治療できるため、仕事や日常生活への影響が少ないこともメリットだといえるでしょう」

早期にこそ選んでほしい 陽子線治療

さらに、山本院長は陽子線治療についての一般的なイメージについて「他に方法がなくなつた際に選ぶ最後の手段という印象があるかもしれませんが、早期にこそ、早期がんの段階で見つけることが大切だと語ります。同院は2017年の開院以来、陽子線治療に特化した医療を提供してきました。大阪中央病院、大阪暁明館病院、はくほう会セントラル病院と同じ伯鳳会グループにも所属しており、グループ内で、検診から積極的な治療まで一貫して対応する事が可能です。「どんな疑問にも当院のスタッフが丁寧にお答えしますので早い段階で、問い合わせをしてほしいと思います」

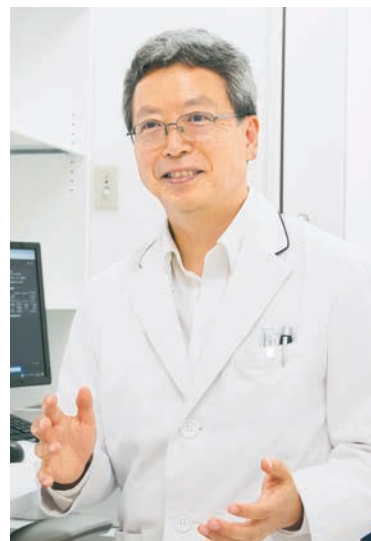

大阪陽子線クリニック
山本道法 院長

医療法人伯鳳会 大阪陽子線クリニック
大阪府大阪市此花区春日出中1-27-9
TEL 06・6462・1123、9:00～17:00、土日祝は休診
<https://www.hakuho.or.jp/opc/>

問い合わせ



建物は、防水が命!!

外壁塗装の

防水強化キャンペーン

梅雨の時期、建物の防水は必要不可欠です。

外壁塗装は、建物の外観が色あせて、見た目が悪くなったら行うだけではありません。
外壁塗装は美観だけでなく、「防水」も重要な役割を果たしています。
外壁・屋根・屋上の防水をすることで、建物の寿命を延ばし、建物を保護していきます。

外壁のひび割れ、外壁の隙間を埋めているコーキング材が剥がれてくれば、
雨が降るたびに、**建物の中に水がどんどん入っていきます。**

建物の防水対策は万全ですか？

ぜひお得な『防水強化キャンペーン』をご利用ください。



施工事例：オリバーソース様

申込締切

6/30 (金) 先着 **10** 棟迄

防水強化キャンペーンは、工事着工が7月31日までが条件です。工事期間中は、天候により工事を延期することがあります。

キャンペーン 特典 1

足場代無料

キャンペーン 特典 2

塗装費半額

キャンペーンの対象建物は、

戸建住宅 マンション アパート テナントビル
工場 物流倉庫 商業施設 病院 等の
外壁及び屋根塗装工事。施工対象地域は近畿地区・岡山・名古屋近郊。

雨の多い期間に工事が入るので、工期が通常より長くなるため、防水強化キャンペーンの特典として、足場代無料(4階迄)の特典と塗料別の通常塗装費を半額にします。

《キャンペーンお申込みの流れ》

1. 名前・連絡先・対象の建物を電話・メール・FAXでご連絡ください。
2. 塗装対象の建物のお見積り(無料)をいたします。
3. お見積り金額にご同意の上、キャンペーンにエントリー。

※足場代無料は4階迄、塗装面積100㎡以上が対象で、屋根塗装工事のみの場合は対象外です。

シリコン塗料

塗装工事
通常1㎡あたり
6,800円(税込)を **3,400円** (税込) **半額**
(耐久年数 10~15年)

ラジカル制御塗料

塗装工事
通常1㎡あたり
7,800円(税込)を **3,900円** (税込) **半額**
(耐久年数 14~16年)

※ラジカル制御塗料は、紫外線が塗膜にあたって、劣化の原因となるラジカル(イオン)を制御する塗料です。

フッ素塗料

塗装工事
通常1㎡あたり
9,000円(税込)を **4,500円** (税込) **半額**
(耐久年数 15~20年)

シリコン塗料+
光触媒
フッ素コーティング

塗装工事
通常1㎡あたり
9,200円(税込)を **4,600円** (税込) **半額**
(耐久年数 15~20年)

シリコン系
屋根遮熱塗装

塗装工事
通常1㎡あたり
7,000円(税込)を **3,500円** (税込) **半額**
(耐久年数 10~15年)

塗料高騰につき、塗装工事単価を日々変動させていたいております。今回のキャンペーンの塗装工事単価は、6月30日(金)迄とさせていただきます。
※各塗料の耐久年数は、一般的な目安です。建物の日照条件など、立地によって異なります。

ビル・テナントのオーナー様、マンション管理組合様に朗報です!

キャンペーン期間中は、「外壁診断」と「雨漏り診断」を無料で行います。

外壁診断士が行う外壁無料診断

■すぐにわかる外壁の劣化現象
以下の現象が一つでも出ましたら、直ちに外壁無料診断を受けてください。

- 外壁に触ると手に粉が付く
- 外壁に水をかけると水を吸い込んでいく
- 外壁にカビやコケが生えている
- 外壁がひび割れている
- タイルやサイディングが浮いたり、反っている

一つでも思いあたるところがありましたら、外壁が傷んでいます。費用をかけて修理・保全をする時期です。
外壁無料診断後に、ご希望の方だけに、工事費の無料お見積りも提出いたします。

雨漏り無料診断

雨漏り無料診断も行っています。雨漏り跡があれば、すぐにご相談ください。

外壁無料診断の内容

1. 目視にて外壁下地を確認
2. コーキングのチェック
3. チョーキング(触ると手に粉が付く)確認
4. 打診棒・目視にて剥離・浮き・爆裂チェック
5. カビ・コケのチェック
6. 外壁・タイルの浮きや反りの確認
7. 外壁・タイルの剥がれやヒビ割れのチェック
8. お客様のお立ち会いの上、防水チェック



現地での無料診断で、目視だけではわからない外壁のクラックや漏水浸入箇所もサーモグラフィで探します。

倉庫・工場・アパートにおすすめ!

●屋根リフォームプラン

雨漏りを止め、既存屋根に丸々新しい屋根材を重ね張り。
新素材ガルバリウム鋼板と断熱材を一体化させた、熱を通しにくい軽量の屋根材を重ね張りする新しい屋根リフォームプラン。
屋根からの雨漏りは完全ストップ。化粧スレート屋根ならピッタリの工法で、屋根が傷みすぎて、塗装で防水効果が望めない場合には、特にお勧めです。施工前は熱くて歩くことも困難な屋根が、施工後は問題なく歩けるぐらいの遮熱性の良さも実感しています。
お気軽にご相談ください。

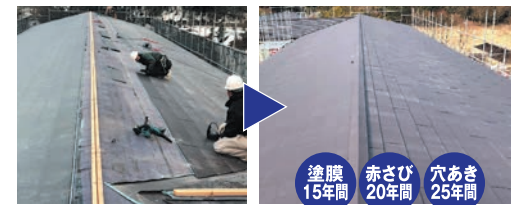

ガルバリウム鋼板を施工中の様子

塗膜 15年間 赤さび 20年間 穴あき 25年間
屋根工事後の3つの品質保証
※条件あり

■近畿リビング(株) お問い合わせもお気軽に。お見積り無料。

06-6350-4111 営業時間 9時~17時

メール: mail@kinkiliving.com

FAX: 06-6399-3039

メールとFAXは、365日・24時間受付!
お名前・ご連絡先を明記して、お送りください。
※お客様の個人情報は、本件のみに使用いたします。

大阪府知事許可(般-4)第118461号 〒532-0002 大阪市淀川区東三国4-10-2

建物を守り、街を美しく、お客様の笑顔と共に
近畿リビング株式会社

外壁塗装・屋根塗装・防水工事 専門店

創業34年の信頼の自社施工 大規模マンションの塗装工事実績多数

ビル・マンション塗装・防水実績 近畿地区施工数 **672**件 塗装・防水施工総数 (2023年4月末迄) **3,559**件

※2005年8月~2023年2月
同一社名の同業他社があります。ご注意ください。同キャンペーンを実施しているのは当社のみです。

近畿リビング名古屋
TEL.052-485-7212
FAX.052-485-7213

自社施工
5年間保証
自社塗料倉庫

ローンOK!(要審査) (株)ジャックス (株)オリエンコーポレーション

大人のための教養講座

サブスクで広がる 新体験

サブスクリプション

“今”を知りたい初心者のための教養講座は「サブスク(サブスクリプション)」です。

3つのキーワードで、新しい世界を開いてみてはいかが。



教えてくれた人 /

上ノ山慎哉さん

日本サブスクリプションビジネス振興会理事として広報を担当。15年前からサブスク事業者の支援に携わる。
<https://subscription-japan.com/>

自分に合ったサービスを選び、お得に楽しい新体験を

「サブスクとは、定期購入や定額制など、継続的・定期的に提供される商品やサービスのこと。グルメや音楽・動画配信など身近なものから、最近ではさまざまな企業が新規事業を立ち上げる際にも参入しています。利用者にとっては、その都度注文する手間が省けたり、通常より安く利用できる点なども魅力。実際にはそれほど利用せずにムダになってしまうケースもあるので、利用頻度や自分にとって価値があるかをしっかり検討しましょう。

一方、解約できないなどのトラブルに遭わないための法律の整備も進んでいます。サブスクは自分に合ったものを選べば、新しい体験のチャンスにもなると思います」

契約前の
チェックポイント

- サブスクにする必要があるか
- 契約内容や解約方法が明確か
- SNSの口コミなどほかの人の評価は？
- どんな企業が運営しているか

無料体験やお試し利用ができるものもあります。
自分に合ったサブスクを見つけるヒントを3つ。

1 私のための提案をプロの視点で

ファッション、美容、インテリア、家電、花、ビールetc.

プロがセレクトしたファッションアイテムが毎月届く、カウンセリングで自分の髪質に合ったヘアケア商品を提案してくれるなど、登録時に自分の悩みや希望といったデータを預けることで、よりよい提案を受けられる点もサブスクならではの魅力。インテリア、家電、花、ビールなどジャンルは広がりを見せています。

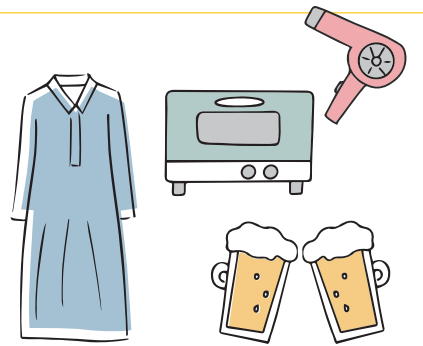

2 旅行やレジャーを賢く楽しむ

レジャー、旅行、ホテル、自動車etc.

おでかけに役立つサブスクも！ 遊園地・水族館・サウナ・キャンプ場など有料施設が入場し放題になるサービスは、これからの季節にぴったり。毎月定額でホテルに宿泊できるサービスは、推し活で全国のコンサートやイベントに行く際に利用するというユーザーもいます。新車を定額で利用できるものなどと組み合わせてもO。

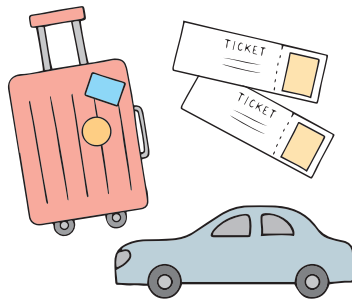

3 ユニークなコンテンツも登場

謎解き、オンライン診療、献立の提案、デザイン作成ツールetc.

自分のためにセレクトされた謎解きゲームが毎月届くエンタメサービス、オンラインで「高血圧診療」を受診できる医療サービス、栄養士や調理師が献立の提案や調理を提供する家事サービス、ビジネスで活用できるデザイン作成ツールなど、多彩な種類がお目見えしています。

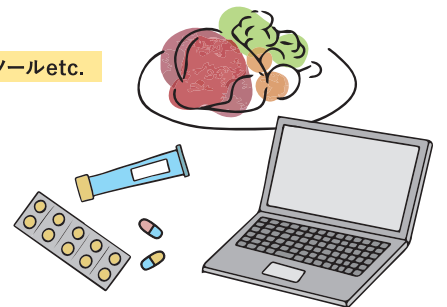

さくらサーカス 夏のショー!



2023
7.1 SAT 9.3 SUN (JR 大阪城公園駅から徒歩2分)

大阪城公園 太陽の広場

料金()内は前売料金	おとな[高校生以上]	子ども[3歳~中学生]
BOX席	4,900円(3,900円)	3,900円(2,900円)
A席	3,700円(2,800円)	2,500円(1,600円)
B席	2,000円(1,500円)	1,500円(1,000円)

※座席は自由席(席種別・先着順)

この[広告]をご持参の方
「当日券」料金より
お一人様

500円 OFF (税込)

※グループ全員に有効 ※予約不可

公演内容・車いす席・当日券に関するお問合せ
050-8880-6545 (さくらサーカス大阪城夏の陣公演事務局)
受付時間 9:00~18:00 ※4回公演の場合、20:00まで contact@sakuracircus.com

前売券に関するお問合せ
06-6453-6000
(ABCチケットインフォメーション)

さくらサーカス 大阪城夏の陣



主催：ABCテレビ 協力：一般社団法人OSAKAあかるクラブ 協賛：一級建築士事務所上田智晴アーキテクト、NISHIO



コカ・コーラ ボトラーズジャパン株式会社

特別協賛：BOTTLEERS JAPAN INC.

大阪城夏の陣公式HP

公式HP

Instagram

霊園・墓石の **ヤシロ** 北摂 **池田メモリアルパーク** 千里中央から車で15分。最大5万円のキャッシュバック!



なごみ霊廟
3千円
キャッシュバック



ガーデニング
樹木葬
最大**3万円**
キャッシュバック

お盆に供養を始めるなら今!

総額 300万円
キャッシュバック
キャンペーン
6月3日(土)~6月25日(日)



樹木葬 さくら
最大**3万円**
キャッシュバック



その他お墓も対象
最大**5万円**
キャッシュバック

※300万円に達し次第終了※キャッシュバックは商品券での提供となります。

同時開催 永代供養・樹木葬見学会

期間中、来園予約からご来園頂くとQUOカード1,000円プレゼント!



6月のご契約で
お盆に供養が
間に合います。

※一家族に付き一枚進呈※初回来園に限る。



3千円
キャッシュバック



最大**3万円**
キャッシュバック



1万円
キャッシュバック



最大**3万円**
キャッシュバック

手厚い永代供養墓 なごみ霊廟

個別の墓碑に眠る 樹木葬さくら

直接自然に還る 自然葬COCORO

専用庭園のガーデニング樹木葬

お一人様
永代供養 **10万円(税込)**

お二人で一緒に **98万円(税込)**
ご家族みんなで **138万円(税込)**

お一人様
芝生に眠る **25万円(税込)**

ジェミニ(二名用) ~ シリウス(最大六名様)
65万円(税込) **128万円(税込)**

※埋葬料、永代使用料、永代供養料、永代管理料を含む。

※墓地使用料・基本彫刻料・管理料・永代供養料を含む。角地は別途各5万円必要。

※お名前の彫刻料、埋葬料、永代使用料、永代供養料、永代管理料を含む。

※墓地使用料・基本彫刻料・管理料・永代供養料を含む。角地は別途各5万円必要。

資料のご請求
見学のご予約

受付時間 午前9:15~午後5:30

0120-140-846

ヤシロ

Q検索

お車の場合:①千里中央から箕面グリーンロード(有料)をご利用いただき約15分。②阪急電車宝塚線「池田駅」から国道423号線を亀岡方面に向かい約10分。③阪神高速池田線「木部第一IC」を降り、国道423号線を亀岡方面に向かうと大阪市内から約30分。電車の場合:地下鉄御堂筋線・大阪モノレール「千里中央駅」(約15分)、阪急宝塚線「池田駅」(約15分)、JR宝塚線「川西池田駅」(約30分)、より無料送迎バスをご利用下さい。※お客様の個人情報は法律に基づいた警察等の行政機関や司法機関からの要請があった場合を除き、第三者には提供いたしません。※画像は全てイメージです。開園:2007年6月/総面積:108,946㎡/所在地:池田市中川原17-12/事業主体:宗教法人天山寺(曹洞宗天桂派)/許可番号:大阪府指令環衛第80-15号/設計・施工:株式会社竹中土木/販売・管理:株式会社霊園・墓石のヤシロ/募集数:樹木葬さくら30区画・ガーデニング樹木葬122区画・COCORO480区画/広告有効期限:2023年6月末日

お金の知識を身につけて セカンドライフに備える

セミナーは年齢・性別不問、誰でも参加OK

将来、少しでも豊かなセカンドライフを過ごしたいのは誰もが思うこと。でも、そのための老後資金について考えると、不安を感じる人も多いかもしれません。

個人の家計相談はもちろん、全国の金融機関向けの研修なども数多く手掛けるメルクーアによる「セカンドライフに備える マネーセミナー」が開催されます。様々なキャリアを持つ講師が、現状を正しく把握するためのノウハウや自分に必要な資金対策の選び方を分かりやすくレクチャー。さらに、非課税保有期間が無期限になるなど、来年、制度

が大幅に変更される「新NISA」についても解説してくれます。

講師の一人、西一弘さんは「年齢や家族構成、保有資産によって対策は異なりますが、基本的なルールは同じ。現在と将来の収支をきちんと把握した上で、自分に必要な対策を選ぶ」と話します。未来の資金対策を始めるのは、いつからでも、どの年代からでもOKというのもポイント。

まずはセミナーに参加して、自分のお金や制度について知ることから始めませんか。

来年から始まる「新NISA」の 上手な活用法についても解説

セミナーに参加する?

迷ったらチェックで確認

- ✓ 老後にいくら貯めておけばよいか分からない
- ✓ iDecoやつみたてNISAを始めたいが、よく理解できていない
- ✓ 新NISAとは、どんな制度なのか気になる
- ✓ 勤められるがままに投資信託や生命保険などに加入している
- ✓ 年齢的に何をすべきなのか知りたい
- ✓ 結局、お金のことは何から始めればよいか分からない
- ✓ 老後2,000万円必要って本当?



「セカンドライフに備える マネーセミナー」

定員
各日
20人

参加費
無料



講師 越見直行さん

6月24日(土)
14:00~16:00

東証グロス上場の金融コンサルティング会社を経て現職に。日々家計管理から上手な資金計画の立て方まで、わかりやすく解説する。



講師 西一弘さん

6月25日(日)
10:00~12:00

大手通販会社や旅行会社の会員及び従業員のお金の相談に従事。家計相談から資産運用、相続まで幅広くアドバイスを行う。



講師 加納俊幸さん

7月1日(土)
10:00~12:00

元料理人という異色の経歴を持つ。現在までに約2,700世帯の家計相談に対応。また、多数の企業とのアライアンスセミナーでの講師も行う。



講師 黒川博理さん

7月2日(日)
10:00~12:00

30~50代の共働き世帯の家計改善を得意とする。セミナーでは過去に改善した事例を使ってすぐに始められるポイントを解説。毎年、約40回のセミナーを行っている。

会場 ホテル阪急インターナショナル (大阪市北区茶屋町19-19)

※開催日により講師は異なります ※先着順。定員に達し次第、締め切ります
※電話でも申し込み可能 ※一般向け。FP、保険外交員・外務員の参加不可



オンデマンド配信でも 後日オンデマンド配信(前半パートのみ)も
視聴できます 実施。視聴希望の人はまずは申し込みを。



「日本人の資産寿命を1年でも延ばすお手伝いをしたい」をモットーに、個人・法人のファイナンシャルコンサルティングのほかに、全国の金融機関向けの研修などを数多く手掛ける。地域の金融機関と一緒に正しい資産運用に対する啓もう活動に取り組んでいます。

主催 Merkur(メルクーア)
予約・問い合わせ 大阪府門真市新橋町3-1-101
Tel.06・6886・4874(受付時間9:00~18:00、土・日・祝も受け付け)



カリモク家具 価格改定前特別企画

暮らし快適フェア
6/17[sat] → 25[sun]

憧れのホテルライクベッドで
快適な睡眠を



原材料等の高騰のため、2023年7月4日納品分より
価格改定させていただきます。

会場 車が便利

関西ショールーム
西宮市鳴尾浜2-1-17
☎0798-48-8886
●平日10:00~17:00
●土日祝10:00~18:00
●水曜日休館(祝日を除く)



ご来場予約はコチラから▲



会場 電車が便利

神戸ショールーム
神戸市中央区東川崎町1-3-3
神戸ハーバーランドセンタービル
☎078-371-7711
●平日10:00~17:00
●土日祝10:00~18:00
●水曜日休館(祝日を除く)



ご来場予約はコチラから▲



スタッフが常駐し、緊急時にすぐ駆け付ける。安心できる住まいが吹田市に誕生。

即入居可!
※諸手続き完了後

シニア向け分譲マンション

「パークナード吹田SUITAエクラ」

管理スタッフが24時間365日常駐。看護師もマンシヨン内に勤務し、毎日の生活をサポートします。

事務室へ通知されるので、万が一室内で倒れた場合など、異変に気付きお部屋へ駆け付けます。また緊急時には医療機関等と速やかに連携し、各種手続き関係まで行います。

思い通りに暮らして愉しむ。

24時間365日スタッフが常駐し、急な体調不良時等にお部屋の緊急コールボタンを押せば夜間でも駆け付けて対応します。マンシヨン内に看護師も勤務しており、日常的な健康相談が行えます。ちょっとした体の不調や将来の介護に関する不安など日頃から相談ができるところが魅力の一つです。

救急時の対応も安心。

各住戸には「ライフリズムセンサー」が設置されており、12時間反応がない場合はフロント

「住む」だけでなく、暮らしの「わくわく」が広がるマンシヨン。館内には管理栄養士監修のヘルシーメニューを味わえるレストランや、サウナを設置した大浴場をはじめグラウンドピアノを備えた寛ぎのラウンジや麻雀を愉しめるホビールームなど多彩な共用施設をご用意。ヨガなどのサークル活動、映画鑑賞やお散歩など、趣味に交流し心ときめく、思い通りに愉しめる生活空間がここにはあります。



(2022年3月撮影)



(2021年6月撮影)

くらしの不安、ここなら解決。よくあるご質問にお答えします。

有料老人ホームとの権利形態の違いは?

シニア向け分譲マンションは「所有権」であり、ご自身の財産となります。一方、有料老人ホームはその施設を使う権利を購入する「利用権」のため、財産にはなりません。

日々の生活の中で健康状態を誰かに相談できますか?

マンション内の健康相談室に看護師が平日の日中、勤務しています。ご相談をお聞きアドバイスするとともに相談内容を記録し、お一人お一人の健康管理に役立ちます。

お部屋の中の家具移動や電球交換など、ちょっとしたことを頼める事はできますか?

管理スタッフが対応いたします。お気軽にお声がけください。※有料での対応となる場合もございます。詳しくは係員にお尋ねください。

有料老人ホームとの介護面の違いは?

本物件も住宅型有料老人ホームと同様に外部の介護サービスを利用しますが、有料老人ホームの場合は、重度の要介護や長期入院が必要となった場合、退去を求められるケースもあります。

介護が必要になった時にも、安心して住み続けられますか?

看護師が中心となり、可能な限りマンション内で生活できるよう支援します。ご希望により「Suita SST」内の「学研コファン」と連携し、介護申請や認定、ケアプラン作成を行います。

学研コファンとの介護連携について教えてください。

看護師を窓口にして「学研コファン」と連携し要介護認定の申請から介護サービスの利用開始まで支援します。介護サービス開始後も担当ケアマネジャー等と連携して支援を続けます。

※各種サービスの利用にともなう料金はご利用者様の負担となります。

D2 type

1LDK +N+WIC

N=納戸 WIC=ウォークインクローゼット
■住居専有面積 / **45.99㎡**
■バルコニー面積 / 9.30㎡
■アルコブ面積 / 1.21㎡

N 緊急コールボタン
E 非常押しボタン

モデルルーム 公開中間取り

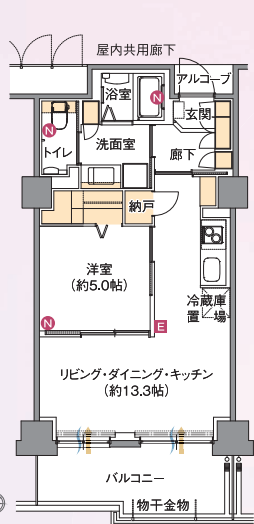

I2 type

2LDK +N+2WIC

N=納戸 WIC=ウォークインクローゼット
■住居専有面積 / **53.39㎡**
■バルコニー面積 / 9.63㎡
■アルコブ面積 / 1.23㎡

N 緊急コールボタン
E 非常押しボタン

モデルルーム 公開中間取り

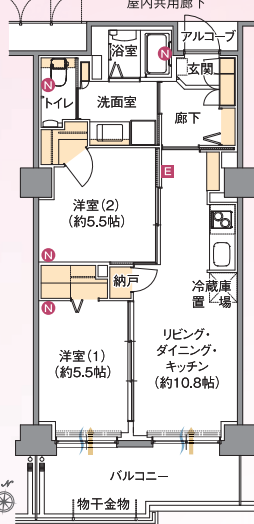

■物件概要 ●名称/パークナード吹田SUITAエクラ ●所在地/吹田市岸部中五丁目2番1(住居表示) ●交通/JR京東線「岸辺」駅南北自由通路北口まで徒歩9分※JR京東線「岸辺」駅改札口まで徒歩11分 ●地目/宅地 ●地域/準工業地域・第二種中高層住居専用地域・準防火地域 ●建ぺい率/49.70% ●容積率/199.42% ●建築確認番号/第ERI-20022925号(2020年9月30日付) ●敷地面積/3,782.62㎡ ●建築面積/1,879.85㎡ ●建築延床面積/9,703.23㎡ ●構造/規模/鉄筋コンクリート造地上8階建 ●総戸数/126戸 ●駐車場/8台以内、カーシェア用1台・福祉用兼来客用1台>他、敷地外駐車場15台※敷地外駐車場は将来にわたり保証されるものではありません(月額使用料:14,850円~17,000円) ●駐輪場/115台(月額使用料:200円~300円) ●バイク置場/7台(月額使用料:2,000円~2,500円) ●ミニバイク置場/13台(月額使用料:1,500円) ●竣工時期/2022年1月竣工 ●入居時期/即入居可(諸手続き完了後) ●分譲後の権利形態/敷地:区分所有者全員の専有面積割合による所有権の共有、建物:専有部分は区分所有権、共用部分は区分所有者全員の専有面積割合による所有権の共有 ●管理形態/区分所有者全員で管理組合を結成し、管理会社へ委託(通称管理) ●管理会社/中銀インテグレーション株式会社 ●事業主(売主)/パナソニックホームズ株式会社 ●事業主(売主)/JR西日本(14)第982号、国土交通大臣(特-2)第6164号、(一社)不動産協会会員、(公社)首都圏不動産公正取引協議会加盟、〒560-8543大阪府豊中市新千里西町一丁目1番4号、TEL:06-6834-5232 ●事業主(売主)/JR西日本不動産開発株式会社<国土交通大臣(3)第8441号、(一社)不動産協会会員、(公社)首都圏不動産公正取引協議会加盟、(一社)不動産流通経営協会会員、〒530-0005大阪市北区中之島二丁目2番7号、TEL:06-7167-5613> ●事業主(売主)/販売提携(代理)/中銀インテグレーション株式会社<国土交通大臣(4)第7286号、(一社)不動産流通経営協会会員、〒104-0054東京都中央区勝どき二丁目8番12号、TEL:03-5548-6461> ●販売提携(代理)/株式会社ビーロッド大阪支社<国土交通大臣(3)第8157号、(公社)全国宅地建物取引業保証協会会員、(一社)大阪府宅地建物取引業協会会員、(公社)近畿地区不動産公正取引協議会加盟、〒556-0011大阪市浪速区難波中2-10-70パークスタワー3F、TEL:06-6556-9663> ●設計/監理/株式会社IAO竹田設計 ●施工/不二建設株式会社 ●先着順販売概要 ●販売戸数/9戸 ●販売価格(税込)/2,860万円~4,400万円 ●最多販売価格帯(税込)/4,100万円台(2戸) ●間取り/1LDK・2LDK ●住居専有面積/4599㎡~5441㎡ ●バルコニー面積/913㎡~1299㎡ ●アルコブ面積/1.21㎡~2.97㎡ ●管理費(月額)/57700円~61500円 ●修繕積立金(月額)/6300円~7400円 ●修繕積立金(引渡時一括)/535,500円~629,000円 ●管理準備金(引渡時一括)/120,000円 ●運営保証金(引渡時一括)/200,000円 ※入居者1名あたり ●タウナマネジメント費(月額・税込)/3,275円 ●インターネット使用料(月額・税込)/1,540円 ●プロバイダ利用料(月額・税込)/550円 ※お申込みの際には、印鑑(お認印)、2022年の所得を証明する書類(源泉徴収票など)及び、ご本人を確認できる書類(運転免許証、パスポート等)をご持参ください。 ※先着順申込受付のため、ご希望の住戸が成約済の場合がございます。予めご了承ください。 ●取引条件の有効期限/2023年6月30日 ●広告制作日/2023年5月26日 ※入居時に満50歳以上の方が一人以上いることが必要です。 ※入居者様が単身の場合、要介護認定を受けている方はご入居できない等、入居要件がございますので詳しくはスタッフにお尋ねください。

※掲載の情報は、2022年12月現在のものに変更になる場合があります。 ※掲載の間取り、各種設備仕様や設置位置については、設計図を基に描き起こしたもので、官公庁の指導、施工上の都合等により多少変更となる場合がございます。予めご了承ください。 ※掲載のモデルルーム写真は、棟外モデルルームになり実物をご覧いただくことができません。棟内モデルルームで実際のお部屋をご確認ください。 ※地図は概略図ですので、省略されている道路施設等があります。



棟内モデルルーム見学会開催中 完全予約制

資料請求・来場予約は下記へお電話ください。 公式HPからも資料請求・来場予約ができます。

0120-534-126 SST シニア

営業時間10:00~18:00(水・木定休) ※祝日は通常通り営業しております。

こちらからも来場予約できます▶

事業主(売主) Panasonic Homes パナソニックホームズ株式会社

事業主(売主) JR西日本不動産開発

事業主(売主)・販売提携(代理) Nakagin 中銀インテグレーション株式会社

販売提携(代理) B-lot

カッコいい日本をもっと知りたい

海外からの渡航客が増えて、聞こえてくるのは「COOL JAPAN=カッコいい日本を満喫するぞ!」という声。抹茶や忍者はもう経験済み、伝統工芸品や和菓子も当たり前。彼らが注目する「COOL」とは、例えば瀬戸内海の島々を自転車で巡り、丹波篠山の城下町全体をホテルに仕立てた町でゆっくり過ごし、昭和レトロな商店街でトンカツや町中華を食べること。いいですねえ、そんな旅。とつぶやくだけでなく、行動すればきっともっと、カッコいい日本に出会えるはず。今年の夏の合言葉は「ク〜ルジャパ〜ン」ですね。

次号は「9月」に発行予定

W-Style 2023年6月発行

編集・発行/株式会社アサヒ・ファミリー・ニュース社

Editor in chief 丸山実木

Editor 大和田真理子、畑美佑、谷尻知子、仲川依里

Art direction 山本希美

Designer 海堀友紀

Proofreader 中村高志

Advertising 濱野真一、内田早人、小田悠、鉾久紳一

Cover design 藤本敦子

Cover photo 西島渚

プレゼント

読者10人にプレゼント

「豆乳 豆腐食べ比べセット」



3面で紹介した神戸・三宮の「YACCO豆腐店」の「豆乳 豆腐食べ比べセット」(豆乳2種、豆腐4種入り。3,000円相当)を読者10人にプレゼントします。インターネットでの応募のみ。簡単なアンケートにご協力ください。



<https://questant.jp/q/ws202306hok>

締め切り 6/25 (日)

※味はおまかせください ※当選者にはクール便で、お店から直接発送。お届けは6月下旬〜7月上旬を予定 ※当選の発表は賞品の発送をもって代えます。

気になるTopics

編集部のが気になる情報、お届け!

「和田誠」の新たな一面に出会える展覧会、京都で開催中



2021年10月から全国を巡回している「和田誠展」が美術館「えき」KYOTOで開催中です。83年の生涯の、膨大で多岐にわたる仕事の全貌に迫る初めての展覧会。イラストレーター、グラフィックデザイナーにとどまらず、装丁家や映画監督、エッセイスト、作曲家、アニメーション作家、アートディレクターとして携わった多彩な作品が堪能でき、新たな一面に出会えます。6/18(日)まで。詳細はHPで確認を。

<https://kyoto.wjr-isetan.co.jp/museum/>

『週刊文春』雑誌表紙 2017

多摩美術大学アートアーカイブセンター蔵

©Wada Makoto

当社は設立50周年

今年2月、フリーペーパー「朝日ファミリーStyle」「W-Style」を発行する株式会社アサヒ・ファミリー・ニュース社は設立50周年を迎えました。2024年3月までを記念の期間とし、記念紙面や催事を予定しています。ご期待ください。



個人情報保護の取り扱いはこちら(https://www.asahi-family.com/)に記載しています。広告の掲載情報や個人情報の扱いは各社の保護方針に則ります。

価格表記は表示がない場合は、税込みです。

本紙掲載記事の無断転載を固く禁じます。

広告掲載を

希望の方はこちらへ

営業・開発グループ

TEL 06・6201・0602

私たち「W-Style」は、読者の視点で編集部がつくる「記事体広告」を主体に広告を承っています。読み物として面白く、わかりやすくをモットーに、どんな視点で情報をお届けすればよいかを一緒に考えてまいります。

掲載の情報はすべて6月

現在のもの。社会情勢によって変わることがあります。また、施設や地域の感染症予防対策にご協力をお願いいたします。

朝日新聞 × 毎日新聞

朝日新聞と毎日新聞がコラボ!
大会を盛り上げます!!

キャンペーン期間

5月20日(土)~8月31日(木)

高校野球 応援キャンペーン

高校野球オリジナルグッズプレゼント!!
両方のコースにそれぞれご応募いただけます。

朝日コース

A賞 優勝旗柄 ワイヤレスイヤホン 300名様

B賞 優勝旗柄 スポーツタオル 300名様

C賞 優勝旗柄 スクエアボトル 300名様

ホームラン賞 10名様

A賞 + B賞 + C賞

+
・大会公認球
・ご当地マダニヤイ折りたたみクッション

毎日コース

A賞 優勝旗柄 モバイルバッテリー 300名様

B賞 優勝旗柄てぬぐい 300名様

C賞 優勝旗柄マグカップ 300名様

ホームラン賞 10名様

A賞 + B賞 + C賞

+
甲子園球場
100周年Tシャツ



※高校野球を盛り上げるキャンペーンの趣旨をくみ取り、転売(オークション含む)はご遠慮くださいますようお願いいたします。
※賞品画像はすべてイメージです。

ご応募は

2次元コード又はWebから▶
<https://kouya-cp.jp>



お問い合わせ キャンペーン事務局
(朝日新聞コミュニケーションセンター)

TEL.06-6201-7980 受付時間 土日祝日を含む10時~20時

※キャンペーン番号をお伝えください。

キャンペーン番号 2309

○お預かりした個人情報は、本企画の連絡、確認、配送、配達等のため、株式会社朝日新聞社、および株式会社毎日新聞社がそれぞれ取得、使用いたします。内容は各社ホームページの記事をご参照ください。



「メリー・ウィドウ」(2021年) ©飯島隆

佐渡裕芸術監督プロデュースオペラ情報サイト

Meets Opera

ミーツ・オペラ

芸術監督プロデュースオペラの
これまでとこれからを紹介しながら
オペラの魅力発信をおこなうサイトです。



さあ、オペラにでかけませんか

公演情報

今年はモーツァルト!
エレガントな舞台で展開される
ドラマティックなストーリー

佐渡裕芸術監督プロデュースオペラ2023

歌劇「ドン・ジョヴァンニ」

新制作/全2幕/イタリア語上演・日本語字幕付き
指揮:佐渡裕 演出:デヴィッド・ニース

- 公演日:7/14(金)~17(月・祝)、19(水)、20(木)、22(土)、23(日)
- 開演時間:各日14:00開演
- 会場:兵庫県立芸術文化センター KOBELCO大ホール (阪急西宮北口駅南改札口すぐ)
- 料金:金:A席13,000円・B席10,000円 ※C席以下売り切れ

公式Instagramには、
キャストの特別メッセージも!



ドン・
ジョヴァンニ役
大西宇宙
©Simon Pauly



ドンナ・
アンナ役
高野百合絵
©Takayuki Abe

予約・問い合わせ

兵庫県立芸術文化センターチケットオフィス
TEL 0798・68・0255
10:00~17:00、月曜休み※祝日の場合翌日



世界中が夢中! オペラの魅力とは



日本を舞台にした「蝶々夫人」(2008年) ©飯島隆

兵庫県立芸術文化センターが
毎年夏に開催する
佐渡裕芸術監督プロデュースオペラは、
オペラ初心者でも
わかりやすく楽しめる、
完売が出るほどの人気公演です。
ぜひ夏のおでかけに訪れてみませんか。

オペラの情報と魅力を伝える ウェブサイトがオープン

兵庫県立芸術文化センターの夏の風物詩、佐渡裕芸術監督プロデュースオペラ。今年で19年目を迎える「佐渡オペラ」は、世界の有名劇場で活躍する一流の歌手を迎え、オペラのだいご味を味わってもらおうと多彩な作品を取り上げています。オープンした情報サイト「ミーツ・オペラ」では、新作公演の最新情報や過去公演のアーカイブに加え、オペラの基本のキから分かる情報をまとめてお届けしています。「オペラは難しいのでは?」「マナーなどいろいろあるのでは?」「どんな演目を観ればいいのか分からない!」...そんなオペラデビューをしていない人こそ、ぜひチェックしたいサイトです。

「ドドロの色恋沙汰もあれば、抱腹絶倒のドタバタ喜劇など、人間ドラマが色濃く描かれているオペラ。かつして、難しい内容ではありません。さらに舞台上に現れる神殿や王宮の装置やエレガントな衣装は、その時代にタイムスリップしたような感覚を与えてくれます。昔からずつと変わらない正統派の演出もあれば、歌詞・音楽はそのままにして、衣装や舞台を現代・近現代などの設定に変える新演出など、演出家によって見せ方が違います。事前にあらすじや内容をチェックして、観劇にでかけてみませんか。

笑いあり、涙あり
ドラマティック!
それがオペラ

情報サイト「ミーツ・オペラ」Pick up!

オペラを楽しむためのポイントを
サイトからいくつか紹介!

Voice

生の歌声のみ
観客の心を揺さぶる迫力



「椿姫」(2015年) ©飯島隆

歌手は、旋律に感情をのせ、大きな会場でもマイクを使わず生の声だけで、客席の最後列まで歌声を届けます。人間の声の魅力を改めて感じ、心が揺さぶられます。その迫力は生の舞台、その会場でなければ得られない感覚です。

Theater

1階前方から3・4階までの席でも楽しめます

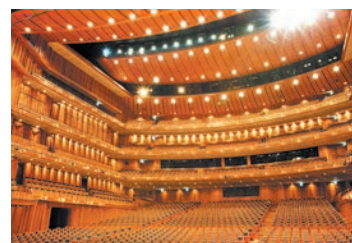

舞台全体を見渡したい場合は1階席後方や2~4階席、歌手の表情を見たい場合は前方の席など、座席によって見え方は様々。また、舞台上での声や音は上へとあがっていくため、特に上階はより響きがよく聞こえるなど、席が変われば同じ演目でも、違った楽しみ方ができるのもオペラの魅力です。

Dress

せっかくなので
"少しおしゃれをして、"



男性はジャケット、女性はワンピースなど、素敵なレストランへ行くような服装でどうぞ! 劇場空間を楽しむよう気分が上がる自分らしい服で、優雅な雰囲気を楽しみましょう。